



## COMUNICAÇÃO INTERNA

C.I. Nº 069/2020

02/07/2020

EMISSOR: SECRETARIA DE SAÚDE

RECEPTOR: DEPARTAMENTO DE ADMINISTRAÇÃO E FINANCEIRO

ASSUNTO: CADEIRA DE RODAS ESPECIAL

Segue copia dos Documentos do Paciente Isaque Junior Griebeller, que faz tratamento no Hospital Pequeno Príncipe uma situação bastante difícil desta criança, para amenizar um pouco o desconforto e proporcionar um pouco de facilidades para a mãe da criança, solicitamos a compra desta cadeira de rodas especial feita sob medida para ele, assim ate mesmo quando ela vai nas consultas em Curitiba será um pouco mais fácil transportá-lo.

O recurso para o pagamento desta cadeira poderá sair do RECURSO VINCULADO

Órgão.....:	Fundo Municipal de Saúde		
Setor Solicitante.....:	Centro de Saúde		
Dotação Orçamentária:	4.4.90.52.00.00.00.00 – Aquisição de Equipamentos Para Atenção Básica		
Despesa.....:	Equip. e material Permanente	Código Reduzido.....:	512
Fonte de Recursos.....:	3377 -Bloco de material permanente das Ações e Serviços Públicos da Saúde		

Segue três orçamentos para agilizar a Compra, lembrando que a empresa vencedora devera tirar as medidas da criança para, anexo ainda fotos do paciente – prontuários médicos – fotos da cadeira – fotos dos Documentos e do comprovante de residência.

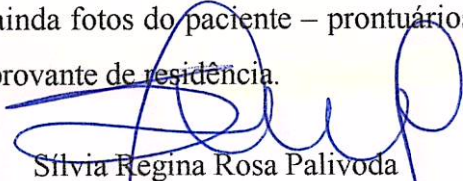
  
Sílvia Regina Rosa Palivoda  
Secretária Municipal de Saúde  
Decreto 1377/2020

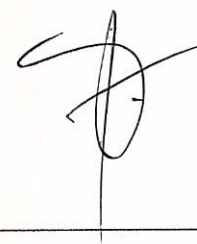

**Desfecho:**



CNPJ 28.069.455/0001-82

Cascavel 25 de Junho de 2020

## Orçamento

**Cliente: Prefeitura Municipal de Ibema**

### CADEIRA DE RODAS AVD ALUMÍNIO RECLINAVEL



Construída em liga alumínio aeronáutico temperado;

- Rolamentos blindados nas quatro rodas, inclusive no eixo vertical do garfo;
- Eixos de aço reforçado;
- Pintura epóxi;
- Estofamento 100% nylon acolchoado com almofada de alta densidade incorporada;
- Estrutura dobrável em duplo "X" com barras hexagonais para maior resistência e estabilidade, sistema de fechamento com

articuladores;

- Rodas traseiras de 24" infláveis, raiadas;
- Rodas dianteiras de 6" maciças, com garfo de alumínio;
- Aro de impulso em alumínio com pintura epóxi;
- Sistema de desmontagem rápida "quick release" nas quatro rodas;
- Freios bilaterais;
- Protetor lateral de roupas em nylon com abas;
- Protetor de raios;
- Pedal removível com sistema "swingaway";
- Apoio de braço escamoteável;

Largura do Assento 36/38/40/42/44/48/50 Cm  
 Profundidade do Assento 35/40/45/50 Cm  
 Altura do encosto 35/40/45/50/55/60 Cm

#### Preço

<b>Cadeira De Rodas Avd Alumínio Reclinavel</b>	<b>R\$ 3.190,00</b>
Cinto Peitoral com 4 pontos de fixação	R\$ 208,00
Abdutor de pernas	R\$ 480,00

#### TOTAL

**R\$ 3.878,00**

**28.069.455/0001-82**

ORTUS-3D PRODUTOS  
 ORTOMEDICOS EIRELE

Av. Brasil 11.483 Sala 01  
 FAG - 85.807-030

Cascavel

Paraná

  
**Marcos Antonio**  
**(45) 99910-1554**

MARCOS ANTONIO DA SILVA - BOA VISTA DA APARECIDA EIRELI  
CNPJ: 80.368.442/0001-24 ie 42400167-83  
Fone (45) 99860-0118 E-mail: nivaldomissio@hotmail.com

Cascavel 25 de Junho de 2020

## Orçamento

Prefeitura Municipal de Ibema

Produto	Vir Unit	Qtde	Vir Tot
<b>Cadeira De Rodas Avd Alumínio Reclinavel</b>	<b>R\$ 3.190,00</b>	<b>1</b>	<b>R\$ 3.320,00</b>
Cinto Peitoral com 4 pontos de fixação	R\$ 208,00	1	R\$ 290,00
Abdutor de pernas	R\$ 480,00	1	R\$ 450,00

**Total** **R\$ 4.060,00**

**80.368.442/0001-24**

MARCOS ANTONIO DA SILVA  
BOA VISTA DA APARECIDA EIRELI

Av. Cicero Barbosa Sobrinho  
669 - Centro - 85.780-000

Boa Vista da Aparecida — Paraná

  
Nivaldo Missio  
99860-0118

 <p><b>BBS</b> Distribuidora e Representação</p>	<p>Zelio Aparecido de Jesus – ME R. Gandhi, 347 - Brasmadeira, Cascavel – PR Fone: (45) 99860-0114 E-mail gustavotel@gmail.com</p>
---	--

Cascavel 25 de Junho de 2020

## Orçamento

**Prefeitura Municipal de Ibema**

### **CADEIRA DE RODAS AVD ALUMÍNIO RECLINAVEL**

Produto	Vlr Unit	Qtde	Vlr Tot
AVD ALUMÍNIO RECLINAVEL	3.400,00	1	3.400,00
Cinto Peitoral com 4 pontos de fixação	350,00	1	350,00
Abdutor de pernas	525,00	1	525,00
<b>Total</b>			<b>4.275,00</b>

**03.949.233/0001-23**

**Zelio Aparecido de Jesus - ME**

R. Gandhi, 347  
Brasmadeira - 85814-025

Cascavel

—

Paraná

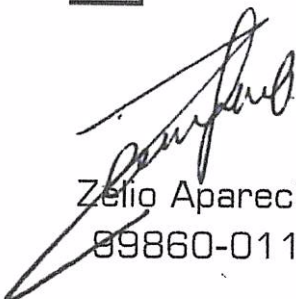
  
Zelio Aparecido  
99860-0114

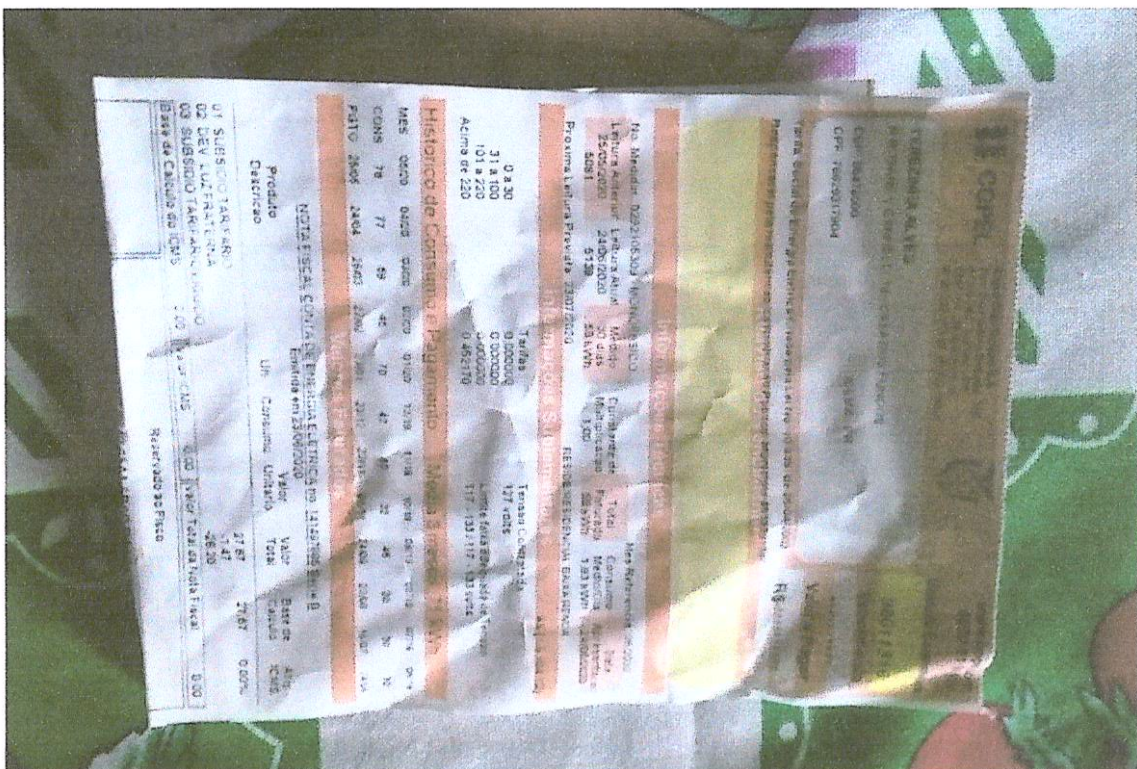









**Estado do Paraná**  
**PREFEITURA MUNICIPAL DE IBEMA**  
 Relatório de Acompanhamento de Pacientes

[Filtros aplicados ao relatório](#)

Paciente: 495

Tipo: A - Analítico

Período: de: 01/01/2010; até: 02/07/2020

Paciente	Nº prontuário	CNS/Nº provisório	CPF paciente	CPF resp.	Nome da mãe	Telefone	Celular
Endereço	UF	Município	Família	UF	Município		
Sexo	Idade	Dt. nasc.	Alergia	Peso	Área	Micro	Domicílio
495 - ISAQUE JUNIOR GRIEBELLER		706804210167327			TERESINHA ALVES		
Bairro: FATIMA, R ROSANE CONFIELD, 14				PR	4109757 - Ibema		
Masculino	15	21/09/2004	Não	20,000			

Histórico dos Atendimentos

Data/Hora	Atend. Espec.	Atendimento AB	Estabelecimento	Especialidade/Procedimento	CID10	Peso	Altura	Situação
07/12/2016 18:39	821	2572494 - C S DE IBEMA		1 - Clínico Geral				Finalizado

Procedimentos Realizados

Hora	Procedimento	Quantidade	Profissional
18:39	0301010064 - CONSULTA MEDICA EM ATENÇÃO BASICA	1	48 - RODRIGO DONIZETE SCALDELA

SOAP

**Subjetivo**  
CONSULTA

**Objetivo**  
MOSTRAR EXAMES

**Avaliação**  
HEMOGRAMA

**Plano/Conduta**

**Prescrição**

Data/Hora	Atend. Espec.	Atendimento AB	Estabelecimento	Especialidade/Procedimento	CID10	Peso	Altura	Situação
15/12/2016 13:23		1171 2572494 - C S DE IBEMA		1 - Clínico Geral				Finalizado

000



**Estado do Paraná**  
**PREFEITURA MUNICIPAL DE IBEMA**  
Relatório de Acompanhamento de Pacientes

SOAP

**Subjetivo**  
NÃO RESPONDEU

**Objetivo**

**avaliação**

**Plano/Conduta**

**Prescrição**

**Data/Hora** 02/03/2017 14:58  
**Atend. Espec.** 3861  
**Estabelecimento** 2572494 - C S DE IBEMA

SOAP

**Subjetivo**  
consulta

**Objetivo**  
paciente com dores em articulação de joelho

**avaliação**

**Plano/Conduta**

**Prescrição**

Triagem  
**Data/hora** 02/03/2017 14:58  
**Pressão Sistólica x Diastólica** 38,0

**Especialidade/Procedimento** 1 - Clínico Geral  
**CID10**  
**Peso**  
**Altura**  
**Situação** Finalizado

**Sat02**  
**Per. Cef.**  
**Per. Tor.**

**HGT**

**RCQ**

**Quadril**

**Cintura**

**Freq.**

**Pulso**

**IMC**

**Altura**

**Peso**

**Temp.** 38,0

010



**Estado do Paraná**  
**PREFEITURA MUNICIPAL DE IBEMA**  
Relatório de Acompanhamento de Pacientes

Data/Hora 22/05/2017 14:07 Atend. Espec. Atendimento AB Estabelecimento 7205 2572494 - C S DE IBEMA

SOAP

**Subjetivo**  
consulta

**Objetivo**  
paciente especial paciente com tosse cpp roncus difuso cpp livre abdome flacido bcp amoxicilina paracetamol

**avaliação**

**Plano/Conduta**

**Prescrição**

**Triagem**  
Data/hora 22/05/2017 14:07 Pressão Sistólica x Diastólica Temp. 36,6

Data/Hora 18/08/2017 07:59 Atend. Espec. Atendimento AB Estabelecimento 10776 2572494 - C S DE IBEMA

SOAP

**Subjetivo**  
Criança apresentando crise convulsiva tônico-clônicas.

**Objetivo**  
Administrado diazepam 10mg 1/2 ampola EV  
Após administração de 5mg de valium EV saiu da crise.

**avaliação**  
Epilepsia.  
**Plano/Conduta**  
Orientações à mãe.

Especialidade/Procedimento 1 - Clínico Geral  
CID10  
Peso  
Altura  
Situação Finalizado

Freq. Cintura Quadril RCQ HGT SatO2 Per. Cef. Per. Tor.  
Pulso IMC Altura Peso  
CID10  
Especialidade/Procedimento 2 - Ginecologista e Obstetra  
Z000  
Peso 19,000  
Situação Finalizado

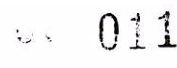



**Estado do Paraná**  
**PREFEITURA MUNICIPAL DE IBEMA**  
Relatório de Acompanhamento de Pacientes

SOAP

Prescrição

<u>Triagem</u>	<u>Data/hora</u>	<u>Pressão Sistólica x Diastólica</u>	<u>Temp.</u>	<u>Peso</u>	<u>Altura</u>	<u>IMC</u>	<u>Pulso</u>	<u>Freq.</u>	<u>Cintura</u>	<u>Quadril</u>	<u>RCQ</u>	<u>HGT</u>	<u>SatO2</u>	<u>Per. Cef.</u>	<u>Per. Tor.</u>	<u>Situação</u>
	18/08/2017 07:59		37,4	19,000												Finalizado
<u>Data/Hora</u>	<u>Atend. Espec.</u>	<u>Atendimento AB</u>	<u>Estabelecimento</u>									<u>CID10</u>		<u>Peso</u>	<u>Altura</u>	<u>Situação</u>
08/03/2018 13:58		19481	2572494 - C S DE IBEMA											19,000		Finalizado

SOAP

Subjetivo

paciente com tosse febre cpp livre abdome flacido ivas

Objetivo

Avaliação

Plano/Conduta

Prescrição

<u>Triagem</u>	<u>Data/hora</u>	<u>Pressão Sistólica x Diastólica</u>	<u>Temp.</u>	<u>Peso</u>	<u>Altura</u>	<u>IMC</u>	<u>Pulso</u>	<u>Freq.</u>	<u>Cintura</u>	<u>Quadril</u>	<u>RCQ</u>	<u>HGT</u>	<u>SatO2</u>	<u>Per. Cef.</u>	<u>Per. Tor.</u>	<u>Situação</u>
	08/03/2018 13:58		36,4	19,000												Finalizado
<u>Data/Hora</u>	<u>Atend. Espec.</u>	<u>Atendimento AB</u>	<u>Estabelecimento</u>									<u>CID10</u>		<u>Peso</u>	<u>Altura</u>	<u>Situação</u>
08/05/2018 14:02		22447	2572494 - C S DE IBEMA													Finalizado

SOAP

Subjetivo

consulta



**Estado do Paraná**  
**PREFEITURA MUNICIPAL DE IBEMA**  
Relatório de Acompanhamento de Pacientes

SOAP

**Objetivo**

paciente vem para receita de valpakine

**avaliação**

**Plano/Conduta**

**Prescrição**

Triagem

**Data/hora**

08/05/2018 14:03

Pressão Sistólica x Diastólica

Temp. 36,5

Peso

Altura

IMC

Pulso

Freq.

Cintura

Quadril

RCQ

HGT

SatO2

Per. Cef.

Per. Tor.

**Data/Hora**

15/06/2018 14:08

**Atend. Espec. Estabelecimento**

24161 2572494 - C S DE IBEMA

**Especialidade/Procedimento**

1 - Clínico Geral

**CID10**

19,000

**Situação**

Finalizado

SOAP

**Subjetivo**

paciente com contipação cpp livre abdome flacido

**Objetivo**

**avaliação**

**Plano/Conduta**

**Prescrição**

Triagem

**Data/hora**

15/06/2018 14:08

Pressão Sistólica x Diastólica

Temp. 36,2

Peso 19,000

Altura

IMC

Pulso

Freq.

Cintura

Quadril

RCQ

HGT

SatO2

Per. Cef.

Per. Tor.

36,2

19,000

19,000

36,2



**Estado do Paraná**  
**PREFEITURA MUNICIPAL DE IBEMA**  
Relatório de Acompanhamento de Pacientes

Data/Hora 02/07/2018 13:40  
Atend. Espec. 24857  
Estabelecimento 2572494 - C S DE IBEMA

SOAP

**Subjetivo**

paciente com tosse febre cpp roncoss abdoime flacido

**Objetivo**

**Avaliação**

**Plano/Conduta**

**Prescrição**

Triagem

Data/hora 02/07/2018 13:40  
Pressão Sistólica x Diastólica 35,9  
Temp. 20,000

Data/Hora 05/07/2018 09:53  
Atend. Espec. 25087  
Estabelecimento 2572494 - C S DE IBEMA

SOAP

**Subjetivo**

**Objetivo**

Orientação alimentar

**Avaliação**

Baixo peso

**Plano/Conduta**

Dieta pastosa

Especialidade/Procedimento

1 - Clínico Geral

CID10  
CID10  
Peso 20,000  
Altura  
Situação Finalizado

HGT SatO2 Per. Cef. Per. Tor.

RCQ

Quadril

Cintura

Freq.

Pulso

IMC

Altura

Peso

Temp.

Pressão Sistólica x Diastólica

Data/hora

Especialidade/Procedimento

7 - NUTRICIONISTA

CID10  
CID10  
Peso  
Altura  
Situação Finalizado



**Estado do Paraná**  
**PREFEITURA MUNICIPAL DE IBEMA**  
Relatório de Acompanhamento de Pacientes

**SOAP**

**Prescrição**

Orientações verbais e por escrito de como proceder com sua alimentação pastosa, incluindo frutas e verduras diariamente, feijão e água. alimentos amassados ou processados no liquidificador, água de hora em hora.

Data/Hora	Atend. Espec.	Atendimento AB	Estabelecimento	Especialidade/Procedimento	CID10	Peso	Altura	Situação
28/08/2018 15:40	28087	6712746 - UNIDADE DE ATENCAO PRIMARIA EM SAUDE DA FAMILIA DE IBEMA	1 - Clínico Geral					Finalizado

**SOAP**

**Subjetivo**

VISITA DOMICILIAR COM EQUIPE DE SAÚDE, CRIANÇA DE 14 ANOS QUE A MÃE RELATA QUE DESDE O PARTO TEM A DOENÇA, NÃO CAMINHA, NÃO FALA E TEM ATROFIA DOS MEMBROS SUPERIORES E INFERIORES, TEM DIFICULDADES PARA FAZER COCO

**Objetivo**

DEFICIÊNCIA PSICO MOTORA, NÃO FALA, NÃO CAMINHA, TEM ATROFIA DOS MEMBROS SUPERIORES E INFERIORES, TEM DEFORMIDADE S EM TODOS OS MEMBROS E NA COLUNA  
PELE E MUCOSAS SEM ALTERAÇÕES  
RESP: MV CONSERVADO, NÃO ESTERTORES  
CV: BATIMENTO CARDIACO NORMAL, NÃO SOPRO

**Avaliação**

DEFICIÊNCIA PSICOMOTORA

**Plano/Conduta**

CONTINUAR COM O MESMO TRATAMENTO COM OS LAXANTES

**Prescrição**

CONTINUAR COM O MESMO TRATAMENTO COM OS LAXANTES

**Triagem**

Data/hora	Pressão Sistólica x Diastólica	Temp.	Peso	Altura	IMC	Pulso	Freq.	Cintura	Quadril	RCCQ	HGT	SatO2	Per. Cef.	Per. Tor.
28/08/2018 15:40	110 x 60	36,0									70,00			

**Data/Hora**

10/09/2018 10:38

**Atend. Espec. Atendimento AB Estabelecimento**

28718 2572494 - C S DE IBEMA

**Situação**  
Finalizado

**SOAP**

**Subjetivo**

Tosse produtiva com catarro amarelo-esverdeada, mal estar, cefaléia, odinofagia, obstrução nasal, coriza, astenia, indisposição, prostração, falta de apetite, dores articulares e musculares e febre. Quadro teve início ontem.



**Estado do Paraná**  
**PREFEITURA MUNICIPAL DE IBEMA**  
Relatório de Acompanhamento de Pacientes

Página: 8 / 12

Data: 02/07/2020

Usuário: mayara.ibema

**SOAP**

**Objetivo**

- Mucosa dos olhos estão avermelhadas.
- Não apresenta cianose perilabial.
- Otoscopia: hiperemia timpânica bilateralmente.
- Otorrino: hiperemia amigdalano com pontos de pus.
- Sinais de irritação meníngeos ausentes.
- CPP: estertores de grossas bulhas bilateralmente. MV presentes e normais.
- BCRNF.
- Abdômen flácido e indolor à palpação superficial e profunda.
- RHA: Presentes e normais.
- Sinal de Brudzinski: Negativo.
- Sinal de Kernig: Negativo.

**Avaliação**

Quadro gripal.

**Plano/Conduta**

Orientações.

**Prescrição**

# Cefalexina 500mg ----- 28 comprimidos  
Tome 01 comprimido de 8/8 horas por 07 dias.

# Novalgina gotas ---- 01 frasco  
Tome 20 gotas de 6/6 horas se febre ou dor.

# Dexametasona ---- 01 frasco.  
Tome 01 medida de 10ml de 8/8 horas.

# Omeprazol 20mg ----- contínuo.  
Tome 02 compr. de manhã em jejum.

**Triagem**

**Data/hora** 10/09/2018 10:38 **Pressão Sistólica x Diastólica** 38,9 **Peso** 20,000  
**Temp.** 38,9 **Altura** **IMC** **Pulso** **Freq.** **Cintura** **Quadril** **RCQ** **HGT** **SatO2** **Per. Cef.** **Per. Tor.**

**Data/Hora** 04/10/2018 10:39 **Atend. Espec.** 30173 **Atendimento AB** 2572494 - C S DE IBEMA  
**Estabelecimento** 7 - NUTRICIONISTA

**Especialidade/Procedimento** **CID10** **Peso** **Altura** **Situação**  
Finalizado





**Estado do Paraná**  
**PREFEITURA MUNICIPAL DE IBEMA**  
Relatório de Acompanhamento de Pacientes

SOAP

**Subjetivo**

**Objetivo**

Paciente não compareceu

**Avaliação**

**Plano/Conduta**

**Prescrição**

Data/Hora 28/01/2019 13:55

Atend. Espec. Atendimento AB Estabelecimento  
36317 2572494 - C S DE IBEMA

Triagem

Data/hora 28/01/2019 13:55

Pressão Sistólica x Diastólica 35,8 20,300

Data/Hora 19/03/2019 15:31

Atend. Espec. Atendimento AB Estabelecimento  
39596 2572494 - C S DE IBEMA

SOAP

**Subjetivo**

paciente vem para fraudas

**Objetivo**

**Avaliação**

**Plano/Conduta**

Especialidade/Procedimento 1 - Clínico Geral  
CID10  
Peso 20,300  
Altura  
Situação Finalizado

Freq. Cintura Quadril RCQ HGT SatO2 Per. Cef. Per. Tor.

Especialidade/Procedimento 1 - Clínico Geral  
CID10  
Peso 20,300  
Altura  
Situação Finalizado



**Estado do Paraná**  
**PREFEITURA MUNICIPAL DE IBEMA**  
 Relatório de Acompanhamento de Pacientes

SOAP

Prescrição

Triagem	Data/hora	Pressão Sistólica x Diastólica	Temp.	Peso	Altura	IMC	Pulso	Freq.	Cintura	Quadril	RCQ	HGT	SatO2	Per. Cef.	Per. Tor.	Situação
	19/03/2019 15:32		36,2	20,300												
<b>Data/Hora</b>	<b>Atend. Espec.</b>	<b>Atendimento AB</b>	<b>Estabelecimento</b>									<b>CID10</b>		<b>Peso</b>	<b>Altura</b>	<b>Situação</b>
12/04/2019 09:05	41361	2572494 - C S DE IBEMA										J039		19,000		Finalizado

SOAP

Subjetivo

PACIENTE FEBRE HÁ 01 DIA

Objetivo

FEBRE

Avaliação

OROFARINGE: CONGESTA

Plano/Conduta

AMOXI+IBUPROFENO+DIPIRONA

Prescrição

-AMOXICILINA 250 MG  
 DAR 7,0 ML VO 8/8 HORAS 07 DIAS. 02 VD

-IBUPROFENO  
 DAR 20 GTS VO 8/8 HORAS 03 DIAS. 01 FR

-DIPIRONA  
 DAR 20 GTS VO 6/6 HORAS 02 DIAS E APÓS SE FEBRE. 01 FR

-NISTATINA SUSP  
 DAR 5,0 ML VO 8/8 HORAS. 01 VD

Triagem

Data/hora

12/04/2019 09:05	Pressão Sistólica x Diastólica	Temp.	Peso	Altura	IMC	Pulso	Freq.	Cintura	Quadril	RCQ	HGT	SatO2	Per. Cef.	Per. Tor.
		37,9	19,000											

0  
 1  
 00



**Estado do Paraná**  
**PREFEITURA MUNICIPAL DE IBEMA**  
Relatório de Acompanhamento de Pacientes

Data/Hora 04/09/2019 13:37  
Atend. Espec. Atendimento AB Estabelecimento  
50372 2572494 - C S DE IBEMA

SOAP

**Subjetivo**  
receita nitrazepam

**Objetivo**

**Avaliação**

**Plano/Conduta**

**Prescrição**

Triagem

Data/hora 04/09/2019 13:37  
Pressão Sistólica x Diastólica 38,7 20,300

Data/Hora 13/12/2019 14:41  
Atend. Espec. Atendimento AB Estabelecimento  
56321 2572494 - C S DE IBEMA

SOAP

**Subjetivo**  
paciente vem para nitrazepam

**Objetivo**

**Avaliação**

**Plano/Conduta**

Especialidade/Procedimento  
1 - Clínico Geral  
CID10  
CID10  
Peso 20,300  
Altura  
Situação Finalizado

Pulso  
IMC  
Altura  
Temp.  
Pressão Sistólica x Diastólica  
Temp.  
Peso  
20,300  
HGT  
RCQ  
Quadril  
Cintura  
Freq.  
Pulso  
IMC  
Altura  
Temp.  
Pressão Sistólica x Diastólica  
Temp.  
Peso  
20,300  
HGT  
RCQ  
Quadril  
Cintura  
Freq.  
Pulso  
IMC  
Altura  
Temp.  
Pressão Sistólica x Diastólica  
Temp.  
Peso  
20,000  
Situação Finalizado



Estado do Paraná  
**PREFEITURA MUNICIPAL DE IBEMA**  
Relatório de Acompanhamento de Pacientes

SOAP

Prescrição

Triagem

Data/hora	Pressão Sistólica x Diastólica	Temp.	Peso	Altura	IMC	Pulso	Freq.	Cintura	Quadril	RCC	HGT	SatO2	Per. Cef.	Per. Tor.
13/12/2019 14:41		36,5	20,000											



DECRETO Nº 1340/2020

**SÚMULA:** Nomeia Pregoeiro e equipe de apoio de licitação na modalidade pregão.

**Adelar Arrosi**, Prefeito do Município de Ibema, Estado do Paraná, no uso de suas atribuições legais,

**DECRETA**

**Art. 1º** - Fica designada como Pregoeira do Município de Ibema, Estado do Paraná, para a realização de Licitações na modalidade Pregão, a Servidora Pública Municipal Srª **MARLI OROTIDES DANIEL CPF 766.295.039-53**, tendo como equipe de apoio, **RAFAEL GOMES ROCHA CPF nº 523.616.599-72 ADRIANA SANTOS DE SOUZA CPF 034.288.589-80 e GLACIANE NEVES GONÇALVES CPF 047.903.189-40** pertencentes ao quadro geral de servidores, que terão como atribuições, prestar todo o auxílio necessário ao Pregoeiro na realização das licitações na modalidade Pregão.

**Art. 2º** - Este Decreto entrará em vigor na data de sua publicação, revogadas as disposições contrárias.

Gabinete do Prefeito do Município de Ibema, 16 de janeiro de 2020.

  
**Adelar Arrosi**  
Prefeito



PREFEITURA DO MUNICÍPIO  
**IBEMA**  
 RESILIENTE



DECRETO Nº 1266/2019

**SÚMULA:** Designa Gestor e Fiscais de Contratos e dá providências.

**Adelar Arrosi**, Prefeito do Município de Ibema, Estado do Paraná, no uso de suas atribuições legais,

**DECRETA:**

**Art. 1º** - Fica designada como Gestora de Contratos do Município de Ibema a Sr.<sup>a</sup> **ADRIANA SANTOS DE SOUZA** CPF 034.288.589-80.

**Art. 2º** - Ficam designados como fiscais de contratos os Secretários Municipais abaixo relacionados:

**Secretaria Municipal de Administração e Finanças:**

Osmar Daga CPF: 298.160.259-49

**Secretaria Municipal de Educação, Cultura e Esportes:**

Neiva Terezinha Chaves Leite CPF: 657.086.019-49

**Secretaria Municipal de Saúde e Secretaria Municipal de Viação, Obras e**

**Urbanismo:**

Rodrigo Cassanelli CPF: 051.900.989-40

**Secretaria Municipal de Agricultura, Abastecimento e Meio Ambiente:**

Jaime Luiz Klein CPF: 189.386.800-10

**Secretaria Municipal de Bem Estar Social:**

Silvana Vigo da Rocha CPF: 780.104.979-91

**Art. 3º** - Este Decreto entrará em vigor na data de sua publicação, revogado o Decreto nº 1125/2018 e demais disposições contrárias.

Gabinete do Prefeito do Município de Ibema, 16 de julho de 2019.

  
**Adelar Arrosi**  
 Prefeito



PREFEITURA DO MUNICÍPIO

**IBEMA**  
RESILIENTE

Ibema, 02 de julho de 2020.

De: Gabinete do Prefeito

Para: **Contabilidade**  
**CPL/Pregoeiro/Depto de Licitações**  
**Assessoria Jurídica**  
**Controle Interno**

Senhores,

Preliminarmente a autorização solicitada mediante ofício da Secretaria de Saúde, o presente processo deverá tramitar pelos setores competentes com vistas:

- 1 - Contabilidade: a indicação de recursos de ordem orçamentária para fazer face a despesa;
- 2 - Jurídico: a elaboração de parecer sobre a necessidade de procedimento licitatório, indicando a modalidade e o tipo de licitação a serem adotados no certame;
- 3 - Controle Interno: parecer sobre andamento do processo e suas fases;
- 4 - CPL/Pregoeiro/Depto de Licitações: a elaboração da minuta do instrumento convocatório da licitação;
- 5 - Jurídico: ao exame e aprovação da minuta indicada no item 4 acima.

Atenciosamente

**Adelar Antonio Arrozi**  
Prefeito



Ibema - Pr, 03 de julho de 2020.

**De: Contabilidade**

**Para: Gabinete do Prefeito**

**Referente: Aquisição de cadeira de rodas especial.**

Excelentíssimo Senhor:

Em atenção ao ofício expedido por Vossa Excelência, solicitando a indicação de recursos de ordem orçamentária para fazer face à despesa para **“aquisição de cadeira de rodas especial”**, informamos a existência de previsão de recursos orçamentários para assegurar o pagamento das obrigações decorrentes da contratação acima nas seguintes Dotações Orçamentárias:

**11 - Fundo Municipal de Saúde**  
**11.01 - Divisão de Atenção Básica**  
**10.301.0007.1.011 - Aquisição de Equipamentos para Atenção Básica**  
4.4.90.52.00 (512) - Equipamentos e Material Permanente - Fonte de Recursos - 3377

Atenciosamente,

**Rodrigo Scatolin**  
Contador





Ibema, 03 de julho de 2020

**PARECER.**

**De: Assessoria Jurídica**

**Para: Gabinete do Prefeito**

Excelentíssimo Senhor

A apreciação deste Setor Jurídico, o processo administrativo referente à **AQUISIÇÃO DE CADEIRA DE RODAS ESPECIAL**, consideramos que:

O Senhor Contador informa a existência de previsão de recursos de ordem orçamentária para fazer face às obrigações decorrentes da contratação, de acordo com o estabelecido no art. 167, incisos I e II da Constituição Federal e art. 6º, inciso III, da Lei 8.666/93.

Tendo em vista que trata-se de aquisição, destinado ao atendimento das finalidades precípua da administração, cujas necessidades condicionem a sua escolha, a licitação poderá se dar pelo processo de Pregão nos termos constante na Lei nº 10.520/2002 e na Lei Nº 8.666/93, já que considerado bem comum.

Em análise ao rol de documentos que compõem o processo a vista da lei há possibilidade de continuidade do processo se assim for interesse da administração.

É o Parecer,

**Antonio Daga**  
**Assessoria Jurídica**



PREFEITURA DO MUNICÍPIO

**IBEMA**  
RESILIENTE

Ibema, 03 de julho de 2020

**PARECER****De: CONTROLE INTERNO****Para: Gabinete do Prefeito**

Excelentíssimo Senhor

A apreciação deste Setor, o processo administrativo referente à **AQUISIÇÃO DE CADEIRA DE RODAS ESPECIAL**, consideramos que:

- Há justificativa da secretaria, a qual foi aceita pelo executivo;
- há dotação orçamentária;
- há parecer jurídico indicando modalidade adotada e sobre o edital.

Em análise ao rol de documentos que compõem o processo identificamos que todas as fases preliminares foram atendidas, estando o processo de acordo com o que preceitua a legislação vigente.

Assim, entendemos ser possível o prosseguimento do processo.

É o Parecer,

  
**Vanuze Elizabeth Kemmrich Gonçalves**  
Controle Interno



PREFEITURA DO MUNICÍPIO

**IBEMA**  
RESILIENTE**PARECER JURÍDICO**

Ibema, 06 de julho de 2020

**De: Assessoria Jurídica****Para: Gabinete do Prefeito****Análise da minuta**

Excelentíssimo Senhor

Retorna ao Setor Jurídico o processo administrativo referente a **AQUISIÇÃO DE CADEIRA DE RODAS ESPECIAL**.

Agora analisamos a minuta do edital, recebida via on line (princípio da economicidade), modalidade Pregão, ao que não identificamos nenhuma falha no edital, haja vista que os termos exigidos em lei constam no mesmo, estando conforme termos constantes na Lei nº 10.520/2002 e na Lei Nº 8.666/93.

Assim, em análise ao rol de documentos que compõem o processo a vista da lei há possibilidade de continuidade do processo se assim for interesse da administração.

É o Parecer,

**Antonio Daga****Assessoria Jurídica**



# IBEMA

RESILIENTE



Ibema, 06 de julho de 2020.

De: Gabinete do Prefeito

Para: CPL/Pregoeiro

## AUTORIZAÇÃO DE LICITAÇÃO

Senhores

Tendo em vista a solicitação da Secretaria, para **AQUISIÇÃO DE CADEIRA DE RODAS ESPECIAL**, vimos comunicar que de conformidade com as informações da Divisão de Contabilidade e os Pareceres da Assessoria Jurídica e do Controle Interno, fica Vossa Senhoria autorizado a dar prosseguimento através do Pregoeiro e equipe de apoio, para abertura de processo de licitação estando de conformidade com Lei nº 10.520/2002 e na Lei Nº 8.666/93.

Atenciosamente

**Adelar Antonio Arrosi**  
Prefeito