



PREFEITURA DO MUNICÍPIO IBEMA

SOLICITAÇÃO DE COMPRAS

De: Secretaria de Administração e Finanças

Para: Gabinete da Prefeita

Excelentíssima Senhora

Pelo presente, solicitamos a Vossa Excelência a competente autorização para a elaboração de processo licitatório visando **CONTRATAÇÃO DE EMPRESA PARA FORNECIMENTO E DETONAÇÃO DE FOGOS DE ARTIFÍCIO PARA EVENTOS E COMEMORAÇÕES DO MUNICÍPIO DE IBEMA.**

Item	qtde	descricao	valor unit máximo
1	3	Torta em leque V em 30 mm profissional, efeitos: borboleta sobe e desce com asas em brocada dourada e antenas centrais em ondas vermelhas – 12 segs	1.170,00
2	3	Torta em leque 9x10 em 90 tubos de 30 mm, profissional – efeitos: giro prateado e estrobo vermelho entremeio estrobo branco com vermelho, alterna tempestade – 27 segs	1.930,00
3	2	Torta em leque C, em 130 tubos de 32 mm, profissional, efeitos: talos prateados duplos saindo do centro para as pontas e alterna – 27 segs	2.360,00
4	2	Torta em leque Z, em 130 tubos de 32 mm, profissional, efeitos: saídas de 3 camadas simultâneas compostas de minas azuis, cornetas tremulantes e vasos em estrobo verde – 10 segs	2.360,00
5	2	Torta em leque W e C em 135 tubos de 32 mm, profissional, efeitos: sobe e desce em C de asas laterais em giro prata com estrobo verde e centro em W palmeira dourada com estrobo amarelo – 9 segs	2.380,00
6	1	Torta em leque W em 180 tubos de 32 mm, profissional, efeitos: laterais cometa brocada e meio traçante azul e saída abelhas prateadas, - 18 segs	2.810,00
7	4	Torta em leque Z em 205 tubos de 20 mm, profissional, efeitos: pérolas em traçantes rosa e amarelo com tempestade e apitos prateados alternados – 15 segs	1.660,00
8	12	Placa em leque em W de 3 tubos de 1,5 polegadas 38 mm, profissional, efeitos: tubos da esquerda: cometa violeta, tubos do meio: cometa amarelo, tubos da direita: cometa azul, 3 segs	70,00
9	8	Placa em leque em FAN 9 tubos de 1,5 polegadas, 38 mm, profissional, efeitos: 4 vasos kamuro para ponta azul, 4 minas tremulantes – gliter dourado, e cometas azuis – 3 segs	180,00
10	12	Placa em leque em W de 3 tubos de 1,8 polegadas, 45 mm, profissional, efeitos: vaso azul, traçante azul para abertura de crisântemo azul – 3 segs	60,00
11	5	Placas em leque em FAN 10 tubos 30 mm, profissional, efeitos: 2 estágios 2x5, minas brocadas em conjunto com meteoros coloridos vermelhos, verdes, azuis, amarelos e violetas	180,00
12	3	Placas em leque FAN 13 tubos de 30 mm, profissional, efeitos: 1 traçante vermelho para tempestade, 1 traçante estrobo verde e peonys arco-iris, 1	240,00

Prefeitura Municipal de Ibema

Av. Ney Euirson Napoli, 1426 – Centro – Ibema – PR

Fone: (45) 3238-1347 – E-mail: prefeitura@pibema.pr.gov.br

Gestão 2021/2024



PREFEITURA DO MUNICÍPIO IBEMA

		traçante gliter prata pra crisântemo rosa	
13	256	Candelas monotiro de 1,2 polegadas de 30mm, profissional, efeitos: 32 traçantes cracker com titânio, 32 minas em brocada dourada, 32 traçantes prata com calda titânio, 32 traçantes vermelho com mina azul, 32 traçantes violeta com mina estrobo verde, 32 traçantes amarelo co mina vermelha, 32 traçantes rosa com apitos prateados, 32 minas em turbilhão giratório prateado	40,00
14	60	Candelas monotiro de 1,8 polegadas 45 mm, profissional, efeitos: 10 minas tremulantes para rosa, 10 minas crossete azul, 10 minas brancas, 10 minas estrobo vermelho, 10 traçantes onda violeta com mina cracker, 10 traçantes onda amarela com mina azul	50,00
15	12	Candelas romanas de 1,2 polegadas, 32 mm, com 8 disparos, profissional, efeitos: 6 traçantes onda vermelha com mina vermelha, 6 traçantes azuis com cauda dourada com mina azul	180,00
16	12	Candelas romanas de 1,5 polegadas, 38 mmm, com 8 disparos, profissional, efeitos: 6 traçantes violeta com cauda crepitante com mina violeta, 6 traçantes ponta laranja com cauda estrobo verde	220,00
17	1	Leteiro luminoso com a escrita IBEMA, lançado de 5 dígitos em estrutura metálica com 20 monotiros 1,2 polegadas, 32 mm, por cada dígito em efeito de minas vermelhas	4.750,00
18	2	Conjunto de 50 morteiros de 2 polegadas, profissional, efeitos: 25 peonys vermelho com mina vermelha e traçante, 25 peonys verde com mina verde e traçante, 25 peonys branco com mina branca e traçante, 25 dalias mistas com traçante de apito com titânio	1.920,00
19	2	Conjunto em V, 12x2, de 24 morteiros de 2,5 polegadas, profissional, efeitos: 12 anéis (aro de saturno), 12 coroas brocadas, 12 peonys e mina amarelo, 12 peonys e mina agua com violeta	1.830,00
20	2	Conjunto em W, 6x3, de 18 morteiros de 3 polegadas, profissional, efeitos: 12 peonys verde com centro palmeira e talo prata, 12 peonys azul com centro palmeira e talo prata	1.380,00
21	2	Conjunto de 24 morteiros de 3 polegadas, profissional, efeitos: 8 metade amarela e metade vermelho, 8 metade azul mar, metade laranja, 8 metade verde e metade violeta, 8 brocada prata para estrobo verde com cometa verde, 8 peonys laranja e 8 crisântemo cores mistas com cauda violeta	1.780,00
22	2	Conjunto de 12 morteiros de 4 polegadas, profissional, efeitos: 8 anel laranja para mil flores verdes com talo prata, 8 crisântemo azul com centro palmeira e talo prata, 8 crisântemo brocada para prata com talo prata	1.910,00

- JUSTIFICATIVA:

O Município pretende brindar os munícipes com shows pirotécnicos, em datas comemorativas e eventos realizados pelo Município

Ibema, 01 de dezembro de 2021

Valtuir José Comiran Junior
Secretaria de Administração e Finanças



MUNDIAL
Show pirotécnico
Fogos
Mundial Fogos Ltda.



MUNDIAL
Locação de Gerador de Energia
Geradores

pagu_01@hotmail.com Fone: (44) 3622-7977 / 99983-8297 / 99999-4162

Rod. Pr - 489, 9987 - Lt 16c - Jd Universitário - CEP 87508-210 - Umuarama - Paraná

CNPJ 07.203.347/0001-80

Inscr. Est. 903.31469-97

PROPOSTA DE FORNECIMENTO DE MATERIAIS PIROTÉCNICOS

Para Prefeitura do Município de Ibema-Pr
A Sec. de Administração e Finanças - A/C Valtuir Júnior

COTAÇÃO PARA FORNECIMENTO DE MATERIAIS PIROTÉCNICOS 2021/2022 IBEMA-PR.

ITEM	MATERIAL	UNIDADE	QUANT.	UNITÁRIO	TOTAL ITEM
1	Torta em Leque V em 56 Tubos de 30mm (d.i.) Profissional - Efeitos sendo: Borboletas sobre e desce com Asas em Brocada dourada e antena centrais em Ondas vermelhas - 12 segs	peça	03	R\$ 1.193,00	R\$ 3.585,00
2	Torta em Leque 9x10 em 90 Tubos de 30mm (d.i.) Profissional - Efeitos sendo: Giro Prateado e Estrobo vermelho entrecruce estrobo branco com vermelho, alterna Tempestade - 27 segs	peça	03	R\$ 1.937,00	R\$ 5.811,00
3	Torta em Leque C em 130 Tubos de 32mm (d.i.) Profissional - Efeitos sendo: Talos Prateados duplos saindo do centro para as pontas e alterna - 27 segs	peça	02	R\$ 2.400,00	R\$ 4.800,00
4	Torta em Leque Z em 130 Tubos de 32mm (d.i.) Profissional - Efeitos sendo: Saídas de 3 camadas simultâneas compostas de Minas Azuis, Cornetas Tremulantes e Vasos em Estrobo verde - 10 segs	peça	02	R\$ 7.400,00	R\$ 14.800,00
5	Torta em Leque W a C em 135 Tubos de 32mm (d.i.) Profissional - Efeitos sendo: Sobre e desce em "C" de Azuis laterais em giro prata com estrobo verde e centro em "W" Palmeira dourada com estrobo amarelo - 9 segs	peça	02	R\$ 2.420,00	R\$ 4.840,00
6	Torta em Leque W em 180 Tubos de 32mm (d.i.) Profissional - Efeitos sendo: Laterais cometa Brocada e Meio traçante azul e saída abelhas prateadas - 18 segs	peça	01	R\$ 3.000,00	R\$ 3.000,00
7	Torta em Leque e Z em 205 tubos de 20mm (d.i.) Profissional - Efeitos sendo: Pérolas em traçantes rosa e amarelo com tempestade e apitos prateados alternados - 15 segs	peça	04	R\$ 1.682,00	R\$ 6.728,00
8	Placa em Leque em W de 03 Tubos de 1,5 polegadas (38mm) Profissional - Efeitos sendo: Tubos da Esquerda Cometa Violeta, Tubos do Meio Cometa Amarelo, Tubos da Direita Cometa Azul - 03 segs	peça	12	R\$ 65,00	R\$ 780,00
9	Placa em Leque em Fun 09 Tubos de 1,5 polegadas (38mm d.i.) Profissional - Efeitos sendo: 04 Vasos Kamuro para ponta Azul, 04 Minas Tremulante (Glitter Dourado) e Cornetas Azuis - 03 segs	peça	08	R\$ 185,00	R\$ 1.480,00
10	Placa em Leque em W de 03 Tubos de 1,8 polegadas (45mm d.i.) Profissional - Efeitos sendo: Vaso Azul, Traçante Azul para abertura crasiântemo azul - 03 segs	peça	12	R\$ 630,00	R\$ 7.560,00
11	Placas em Leque em Fun 10 Tubos 30mm (d.i.) Profissional - Efeitos sendo: 2 Estágios (2x3) - Minas Brocadas em conjunto com Meteoros coloridos Vermelhos, Verdes, Azuis, Amarelos e Violetas	peça	65	R\$ 190,00	R\$ 12.350,00
12	Placas em Leque em Fun 13 Tubos 30mm (d.i.) Profissional - Efeitos sendo: 01 Traçantes vermelhos para tempestade, 01 Traçante Estrobo verde e Peonys Arco-íris e 01 Traçantes Glitter Prata para Crasiântemo Rosa	peça	03	R\$ 245,00	R\$ 735,00
13	Candelas Minotiro (Single Shot) de 1,2 polegadas (30mm) Profissional (tempo zero) - Efeitos sendo: 32 Traçantes Cracker com titânio, 32 Minas em brocada dourada (Brocade Crown), 32 Traçantes prata com calda titânio, 32 Traçantes vermelho com mina azul, 32 Traçantes Violeta com mina estrobo verde, 32 Traçantes amarelo com mina Vermelha, 32 Traçante Rosa com apitos prateados e 32 Minas em Turbilhão giratório prateado (Silver Spinner)	peça	256	R\$ 40,00	R\$ 10.240,00
14	Candelas Minotiro (Single Shot) de 1,8 polegadas (45mm) Profissional (tempo zero) - Efeitos sendo: 10 Mina Tremulante para Rosa, 10 Mina Crossete Azul, 10 Mina Branca, 10 Mina Estrobo vermelho, 10 Traçante Ondas violeta com mina cracker e 10 Traçante Ondas amarela com mina azul	peça	60	R\$ 93,00	R\$ 5.580,00
15	Candelas Romanas de 1,2 polegadas (32mm) com 8 disparos Profissional (tempo zero) - Efeitos sendo: 06 Traçante Ondas Vermelha com Mina Vermelha, 06 Traçante Azul com cauda Dourada com Mina Azul	peça	12	R\$ 195,00	R\$ 2.340,00
16	Candelas Romanas de 1,5 polegadas (38mm) com 8 disparos Profissional (tempo zero) - Efeitos sendo: 06 Traçante Violeta com cauda Crepitante com Mina Violeta, 06 Traçante Poala laranja com cauda estrobo verde	peça	12	R\$ 225,00	R\$ 2.700,00
17	Letreiro Luminoso, com a escrita "IBEMA", lançado de 05 dígitos em estrutura metálica com 20 monolitos 1,2 polegadas (32mm) por cada dígito em efeito de minas vermelhas	peça	01	R\$ 1.690,00	R\$ 1.690,00
18	Conjunto de 50 Morteiros de 2 polegadas (d.i.) Profissional (disparo com iniciador individual uma a um) - Efeitos sendo: 25 Peonys Vermelho com mina vermelha e traçante, 25 Peonys Verde com mina verde e traçante, 25 Peonys Branco com mina branca e traçante e 25 Dálias mistas com traçante de apito com titânio	peça	02	R\$ 1.970,00	R\$ 3.940,00
19	Conjunto em V (12x2) de 24 Morteiros de 2,5 polegadas (d.i.) Profissional (disparo com iniciador individual uma a um) - Efeitos sendo: 12 Anéis/Arco de Saturno, 12 Coroa Brocadas, 12 Peony e mina Amarelo e 12 Peony e mina Azul com Violeta	peça	02	R\$ 1.800,00	R\$ 3.600,00
20	Conjunto em W (6x3) de 18 Morteiros de 3 polegadas (d.i.) Profissional (disparo com iniciador individual uma a um) - Efeitos sendo: 12 Peony Verde com Centro Palmeira e Talo Prata, 12 Peony Azul com Centro Palmeira e Talo Prata e 12 Peony Prata com Centro Vermelho e Talo Prata	peça	02	R\$ 1.350,00	R\$ 2.700,00
21	Conjunto de 24 Morteiros de 3 polegadas (d.i.) Profissional (disparo com iniciador individual uma a um) - Efeitos sendo: 08 Metade Amarelo Metade Vermelho, 08 Metade Azul Mar, Metade Laranja, 08 Metade Verde Metade Violeta, 08 Brocada Prata para Estrobo Verde com Cometa Verde, 08 Peony Laranja e 08 Crasiântemo Cores mistas com cauda violeta	peça	02	R\$ 1.750,00	R\$ 3.500,00
22	Conjunto de 12 Morteiros de 3 polegadas (d.i.) Profissional (disparo com iniciador individual uma a um) - Efeitos sendo: 08 Anel Laranja para Mil Flores Verdes com Talo Prata, 08 Crasiântemo Azul com Centro Palmeira e Talo Prata e 08 Crasiântemo Brocada para Prata com Talo Prata	peça	02	R\$ 1.900,00	R\$ 3.800,00
VALOR TOTAL DOS MATERIAIS (SETENTA E NOVE MIL, QUINHENTOS E VINTE E QUATRO REAIS) =					R\$ 79.524,00

Validade da Proposta 30 dias

Todos os valores das despesas materiais, serviços e impostos inclusos, para a confecção do kit. O frete e disparo serão por conta do Município.

Umuarama-Pr, 22 de novembro de 2021.

MUNDIAL FOGOS LTDA - CNPJ:07.203.347/0001-80

07.203.347/0001-80

MUNDIAL FOGOS LTDA.

ROD. PR - 489, 9987 - LT 16C

JD UNIVERSITÁRIO

CEP 87508-210 - UMUARAMA - PR

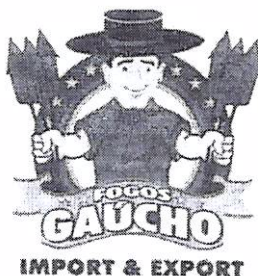

Distribuidora de Fogos de artifício gaúcho Ltda

Rodovia RS 118 / Km 16, Nº 8080 - Passo do Hilário
 Gravataí - RS / Brasil - CEP: 94.100-420
 Fone: 51 34311010 / 34310303
 Site: www.fogosgaucho.com.br - email: vendas@fogosgaucho.com.br

PROPOSTA DE FORNECIMENTO DE MATERIAIS PIROTÉCNICOS 2021/2022 PARA O MUNICÍPIO DE IBEMA-PR

Para Prefeitura Municipal de Ibema-PR
 Aos cuidados de Valtuir J. Comiram Jr.
 finanzas@pibema.pr.gov.br
 (45) 3238-1347

LOTE	ITEM	QTDE	MATERIAL	UNITÁRIO	TOTAL ITEM
01	1	03	Torta em Leque V em 56 Tubos de 30mm (d.i.) Profissional - Efeitos sendo: Borboletas sobe e desce com Asas em Brocada dourada e antenas centrais em Ondas vermelhas - 12 segs.	R\$ 1.200,00	R\$ 3.600,00
	2	03	Torta em Leque 9x10 em 90 Tubos de 30mm (d.i.) Profissional - Efeitos sendo: Giro Prateado e Estrobo vermelho entremeio estrobo branco com vermelho, alterna Tempestade - 27 segs.	R\$ 2.000,00	R\$ 6.000,00
	3	02	Torta em Leque C em 130 Tubos de 32mm (d.i.) Profissional - Efeitos sendo: Talos Prateados duplos saindo do centro para as pontas e alterna - 27 segs.	R\$ 2.500,00	R\$ 5.000,00
	4	02	Torta em Leque Z em 130 Tubos de 32mm (d.i.) Profissional - Efeitos sendo: Saídas de 3 camadas simultâneas compostas de Minas Azuis, Cometas Tremulantes e Vasos em Estrobo verde - 10 segs.	R\$ 2.450,00	R\$ 4.900,00
	5	02	Torta em Leque W e C em 135 Tubos de 32mm (d.i.) Profissional - Efeitos sendo: Sobe e desce em "C" de Asas laterais em giro prata com estrobo verde e centro em "W" Palmeira dourada com estrobo amarelo - 9 segs.	R\$ 2.600,00	R\$ 5.200,00
	6	01	Torta em Leque W em 180 Tubos de 32mm (d.i.) Profissional - Efeitos sendo: Laterais cometa Brocada e Meio traçante azul e saída abelhas prateadas - 18 segs.	R\$ 2.750,00	R\$ 2.750,00
	7	04	Torta em Leque e Z em 205 tubos de 20mm (d.i.) Profissional - Efeitos sendo: Pérolas em traçantes rosa e amarelo com tempestade e apitos prateados alternados - 15 segs.	R\$ 1.700,00	R\$ 6.800,00
	8	12	Placa em Leque em W de 03 Tubos de 1.5 polegadas (38mm) Profissional - Efeitos sendo: Tubos da Esquerda: Cometa Violeta; Tubos do Meio: Cometa Amarelo; Tubos da Direita: Cometa Azul - 03 segs.	R\$ 70,00	R\$ 840,00
	9	08	Placa em Leque em Fan 09 Tubos de 1.5 polegadas (38mm d. i.) Profissional - Efeitos sendo: 04 Vasos Kamurro para ponta Azul; 04 Minas Tremulante (Glitter Dourado) e Cometas Azuis - 03 segs.	R\$ 170,00	R\$ 1.360,00
	10	12	Placa em Leque em W de 03 Tubos de 1.8 polegadas (45mm d.i.) Profissional - Efeitos sendo: Vaso Azul, Traçante Azul para abertura crisântemo azul - 03 segs.	R\$ 66,00	R\$ 792,00
	11	05	Placas em Leque em Fan 10 Tubos 30mm (d.i.) Profissional - Efeitos sendo: 2 Estágios (2x5) - Minas Brocadas em conjunto com Meteoros coloridos Vermelhos, Verdes, Azuis, Amarelos e Violetas.	R\$ 200,00	R\$ 1.000,00
	12	03	Placas em Leque em Fan 13 Tubos 30mm (d.i.) Profissional - Efeitos sendo: 01 Traçantes vermelhos para tempestade; 01 Traçante Estrobo verde e Peonys Arco-íris e 01 Traçantes Glitter Prata para Crisântemo Rosa.	R\$ 250,00	R\$ 750,00
	13	256	Candelas Monotiro (Single Shot) de 1.2 polegadas (30mm) Profissional (tempo zero) - Efeitos sendo: 32 Traçantes Cracker com titânio; 32 Minas em brocada dourada (Brocade Crown); 32 Traçantes prata com calda titânio; 32 Traçantes vermelho com mina azul; 32 Traçantes Violeta com mina estrobo verde; 32 Traçantes amarelo com mina Vermelha; 32 Traçante Rosa com apitos prateados e 32 Minas em Turbilhão giratório prateado (Silver Spinners).	R\$ 45,00	R\$ 11.520,00

14	60	Candelas Monotiro (Single Shot) de 1.8 polegadas (45mm) Profissional (tempo zero) - Efeitos sendo: 10 Mina Tremulante para Rosa; 10 Mina Crossete Azul; 10 Mina Branca; 10 Mina Estrobo vermelho; 10 Traçante Onda violeta com mina cracker e 10 Traçante Onda amarela com mina azul.	R\$ 60,00	R\$ 3.600,00
15	12	Candelas Romanas de 1.2 polegadas (32mm) com 8 disparos Profissional (tempo zero) - Efeitos sendo: 06 Traçante Onda Vermelha com Mina Vermelha; 06 Traçante Azul com cauda Dourada com Mina Azul.	R\$ 200,00	R\$ 2.400,00
16	12	Candelas Romanas de 1.5 polegadas (38mm) com 8 disparos Profissional (tempo zero) - Efeitos sendo: 06 Traçante Violeta com cauda Crepitante com Mina Violeta; 06 Traçante Ponta laranja com cauda estrobo verde.	R\$ 250,00	R\$ 3.000,00
17	01	Letreiro Luminoso, com a escrita: "IBEMA", lançado de 05 dígitos em estrutura metálica com 20 monotiros 1.2 polegadas (32mm) por cada dígito em efeito de minas vermelhas.	R\$ 4.800,00	R\$ 4.800,00
18	02	Conjunto de 50 Morteiros de 2 polegadas (d.i.) Profissional (disparo com iniciador individual uma a um) - Efeitos sendo: 25 Peonys Vermelho com mina vermelha e traçante; 25 Peonys Verde com mina verde e traçante; 25 Peonys Branco com mina branca e traçante e 25 Dálias mistas com Traçante de apito com titânio.	R\$ 1.950,00	R\$ 3.900,00
19	02	Conjunto em V (12x2) de 24 Morteiros de 2,5 polegadas (d.i.) Profissional (disparo com iniciador individual uma a um) - Efeitos sendo: 12 Anéis/Aro de Saturno; 12 Coroas Brocadas; 12 Peony e mina Amarelo e 12 Peony e mina Aqua com Violeta.	R\$ 1.850,00	R\$ 3.700,00
20	02	Conjunto em W (6x3) de 18 Morteiros de 3 polegadas (d.i.) Profissional (disparo com iniciador individual uma a um) - Efeitos sendo: 12 Peony Verde com Centro Palmeira e Talo Prata; 12 Peony Azul com Centro Palmeira e Talo Prata e 12 Peony Prata com Centro Vermelho e Talo Prata.	R\$ 1.500,00	R\$ 3.000,00
21	02	Conjunto de 24 Morteiros de 3 polegadas (d.i.) Profissional (disparo com iniciador individual uma a um) - Efeitos sendo: 08 Metade Amarelo Metade Vermelho; 08 Metade Azul Mar; Metade Laranja; 08 Metade Verde Metade Violeta; 08 Brocada Prata para Estrobo Verde com Cometa Verde; 08 Peony Laranja e 08 Crisântemo Cores mistas com cauda violeta.	R\$ 1.900,00	R\$ 3.800,00
22	02	Conjunto de 12 Morteiros de 4 polegadas (d.i.) Profissional (disparo com iniciador individual uma a um) - Efeitos sendo: 08 Anel Laranja para Mil Flores Verdes com Talo Prata; 08 Crisântemo Azul com Centro Palmeira e Talo Prata e 08 Crisântemo Brocada para Prata com Talo Prata.	R\$ 2.000,00	R\$ 4.000,00
VALOR TOTAL DOS MATERIAIS (por extenso: Oitenta e dois mil setecentos e doze reais) =				R\$ 82.712,00

1 - Validade da Proposta 40 (quarenta) dias.

2 - Todas os valores das despesas materiais, serviços e impostos inclusos.

Gravataí-RS 01 de Dezembro de 2021.

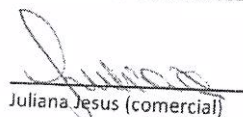
Juliana Jesus (comercial)

08.672.380/0001.44
DISTRIBUIDORA DE FOGOS
DE ARTIFÍCIO GAÚCHO LTDA
RS 118 KM 16 N.º 8080
Néopolis - Cap 94100-420
GRAVATAÍ - RS

Para: Prefeitura Mun. de Ibema-PR

Página 1 de 4

A/C Sec. de Adm. e Finanças – Sr. Valtuir José Comiran Jr. (45) 3238-1347 licitacao@pibema.pr.gov.br

PROPOSTA DE FORNECIMENTO

EVENTOS DIVERSOS DO MUNICÍPIO DE IBEMA 2021 / 2022

Tendo em vista o fato de engrandecer ao vosso evento com um grande espetáculo de magia com muitas luzes cores, efeitos e sons proporcionados por um "Espetáculo Profissional" e conforme a envergadura e grandeza de seus eventos, sugerimos o orçamento abaixo para a realização de Maravilhosos Shows Pirotécnicos Temáticos e "Cenografados" além de materiais para uso geral.

Efeitos Externos – (com disparo digital computadorizado via rádio Timedoc sincronizado por GPS e Tema Musical):

ITEM	QTDE	DESCRIÇÃO DOS PRODUTOS	VALOR	TOTAL
1	03	Torta em Leque W em 56 Tubos de 30mm (d.i.) Profissional - Efeitos sendo: Borboletas sobre e desce com Asas em Brocada dourada e antenas centrais em Ondas vermelhas - 12 segs.	R\$ 1.170,00	R\$ 3.510,00
2	03	Torta em Leque X em 90 Tubos de 30mm (d.i.) Profissional - Efeitos sendo: Giro Prateado e Estrobo vermelho entremeio estrobo branco com vermelho, alterna Tempestade - 27 segs.	R\$ 1.920,00	R\$ 5.760,00
3	02	Torta em Leque C em 130 Tubos de 32mm (d.i.) Profissional - Efeitos sendo: Talos Prateados duplos saindo do centro para as pontas e alterna - 27 segs.	R\$ 2.360,00	R\$ 4.720,00
4	02	Torta em Leque Z em 130 Tubos de 32mm (d.i.) Profissional - Efeitos sendo: Saídas de 3 camadas simultâneas compostas de Minas Azuis, Cometas Tremulantes e Vasos em Estrobo verde - 10 segs.	R\$ 2.360,00	R\$ 4.720,00
5	02	Torta em Leque W e C em 135 Tubos de 32mm (d.i.) Profissional - Efeitos sendo: Sobre e desce em "C" de Asas laterais em giro praia com estrobo verde e centro em "W" Palmeiras dourada com estrobo amarelo - 9 segs.	R\$ 2.380,00	R\$ 4.760,00
6	01	Torta em Leque W em 180 Tubos de 32mm (d.i.) Profissional - Efeitos sendo: Laterais cometa Brocada e Meio traçante azul e saída abelhas prateadas - 18 segs.	R\$ 2.810,00	R\$ 2.810,00
7	04	Torta em Leque Z em 205 Tubos de 20mm (d.i.) Profissional - Efeitos sendo: Pérolas em traçantes rosa e amarelo com tempestade e apitos prateados alternados - 15 segs.	R\$ 1.660,00	R\$ 6.640,00
8	12	Placa em Leque W em 03 Tubos de 1.5 polegadas (38mm) Profissional - Efeitos sendo: Tubos da Esquerda: Cometa Violeta; Tubos do Meio: Cometa Amarelo; Tubos da Direita: Cometa Azul - 03 segs.	R\$ 65,00	R\$ 780,00
9	8	Placa em Leque em Fan 09 Tubos de 1.5 polegadas (38mm d. i.) Profissional - Efeitos sendo: 04 Vasos Kamuro para ponta Azul; 04 Minas Tremulante (Glitter Dourado) e Cometas Azuis - 03 segs.	R\$ 175,00	R\$ 1.400,00
10	12	Placa em Leque em W de 03 Tubos de 1.8 polegadas (45mm d.i.) Profissional - Efeitos sendo: Vaso Azul, Traçante Azul para abertura crisântemo azul - 03 segs.	R\$ 60,00	R\$ 720,00
11	05	Placas em Leque em Fan 10 Tubos 30mm (d.i.) Profissional - Efeitos sendo: 2 Estágios (2x5) - Minas Brocadas em conjunto com Meteoros coloridos Vermelhos, Verdes, Azuis, Amarelos e Violetas.	R\$ 180,00	R\$ 900,00
12	03	Placas em Leque em Fan 13 Tubos 30mm (d.i.) Profissional - Efeitos sendo: 01 Traçantes vermelhos para tempestade; 01 Traçante Estrobo verde e Peonys Arco-íris e 01 Traçantes Glitter Prata para Crisântemo Rosa.	R\$ 240,00	R\$ 720,00
13	256	Candelas Monótipo (Single Shot) de 1.2 polegadas (30mm) Profissional (tempo zero) - Efeitos sendo: 32 Traçantes Cracker com titânio; 32 Minas em brocada dourada (Brocada Crown); 32 Traçantes prãia com calda titânio; 32 Traçantes vermelho com mina azul; 32 Traçantes Violeta com mina estrobo verde; 32 Traçantes amarelo com mina Vermelha; 32 Traçante Rosa com apitos prateados e 32 Minas em Turbilhão gatorio prateado (Silver Spinners).	R\$ 40,00	R\$ 10.240,00
14	60	Candelas Monótipo (Single Shot) de 1.8 polegadas (45mm) Profissional (tempo zero) - Efeitos sendo: 10 Mina Tremulante para Rosa; 10 Mina Crossete Azul; 10 Mina Branca; 10 Mina Estrobo vermelho; 10 Traçante Onda violeta com mina crack' e 10 Traçante Onda amarela com mina azul.	R\$ 50,00	R\$ 3.000,00
15	12	Candelas Romanas de 1.2 polegadas (32mm) com 8 disparos Profissional (tempo zero) - Efeitos sendo: 06 Traçante Onda Vermelha com Mina Vermelha; 06 Traçante Azul com cauda Dourada com Mina Azul.	R\$ 180,00	R\$ 2.160,00
16	12	Candelas Romanas de 1.5 polegadas (38mm) com 8 disparos Profissional (tempo zero) - Efeitos sendo: 06 Traçante Violeta com cauda Crepitante com Mina Violeta; 06 Traçante Ponta Laranja com cauda estrobo verde.	R\$ 220,00	R\$ 2.640,00
17	01	Letreiro Luminoso, com a escrita: "IBEMA", lançado de 05 dígitos em estrutura metálica com 20 monótipos 1.2 polegadas (32mm) por cada dígito em efeito de minas vermelhas.	R\$ 4.750,00	R\$ 4.750,00
18	02	Conjunto de 50 Morteiros de 2 polegadas (d.i.) Profissional (disparo com iniciador individual uma a um) - Efeitos sendo: 25 Peonys Vermelho com mina vermelha e traçante; 25 Peonys Verde com mina verde e traçante; 25 Peonys Branco com mina branca e traçante e 25 Dálias mistas com Traçante de apito com titânio.	R\$ 1.920,00	R\$ 3.840,00
19	02	Conjunto em V (12x2) de 24 Morteiros de 2,5 polegadas (d.i.) Profissional (disparo com iniciador individual uma a um) - Efeitos sendo: 12 Anéis; Arco de Saturno; 12 Coroas Brocadas; 12 Peony e mina Amarelo e 12 Peony e mina Aqua com Violeta.	R\$ 1.830,00	R\$ 3.660,00
20	02	Conjunto em W (6x3) de 18 Morteiros de 3 polegadas (d.i.) Profissional (disparo com iniciador individual uma a um) - Efeitos sendo: 12 Peony Verde com Centro Palmeira e Talo Prata; 12 Peony Azul com Centro Palmeira e Talo Prata e 12 Peony Prata com Centro Vermelho e Talo Prata.	R\$ 1.380,00	R\$ 2.760,00
21	02	Conjunto de 24 Morteiros de 3 polegadas (d.i.) Profissional (disparo com iniciador individual uma a um) - Efeitos sendo: 08 Metade Amarelo Metade Vermelho; 08 Metade Azul Mar; Metade Laranja; 08 Metade Verde Metade Violeta; 08 Brocada Prata para Estrobo Verde com Cometa Verde; 08 Peony Laranja e 08 Crisântemo Cores mistas com cauda violeta.	R\$ 1.780,00	R\$ 3.560,00
22	02	Conjunto de 12 Morteiros de 4 polegadas (d.i.) Profissional (disparo com iniciador individual uma a um) - Efeitos sendo: 08 Anel Laranja para Mil Flores Verdes com Talo Prata; 08 Crisântemo Azul com Centro Palmeira e Talo Prata e 08 Crisântemo Brocada para Prata com Talo Prata.	R\$ 1.910,00	R\$ 3.820,00
			R\$ 77.870,00	

VALOR TOTAL DOS MATERIAIS R\$ 77.870,00*
(SETENTA E SETE MIL OITOCENTOS E SETENTA REAIS)

O valor acima inclui todo o material, Frete, mão-de-obra habilitada e especializada, taxas e demais custos operacionais para a realização do Show Pirotécnico, não inclui hospedagem nem alimentação. O valor acima se refere a uma média de preços entre as marcas que possuímos, pois, os produtos terão a qualidade inerente de quem os fabricou (refletindo clara e logicamente na segurança e no efeito do material). Cotação por quantidade de material a ser utilizada e não por tempo obrigatório de show.

Os produtos discriminados no orçamento são quantitativos e não representam a ordem de disparo, já que para a mesma e por segurança necessita-se de um planejamento visual por técnicos habilitados e de acordo com a organização do evento. Quando o espetáculo for Piromusical, o material será disparado eletronicamente em sincronia com os temas musicais determinados.

- * Esta proposta é válida até 24 de dezembro de 2021, valor promocional somente para fechamento antecipado!
- * Pagamento: 50% à vista no fechamento do Contrato e 50% restantes na data do espetáculo.
- * Este orçamento NÃO É GARANTIA DE FECHAMENTO DE DATA. Para tal, deverá ser formalizado: Pedido e Contrato.

Cascavel-PR, quarta-feira 17 de novembro de 2021.

CÓPIA DIGITALIZADA
CNPJ 04.744.227/0001-00
PIROCENTER INDÚSTRIA E COMÉRCIO DE FOGOS DE ARTIFÍCIO LTDA-ME
Rua Jorge Hebebrand 133 - Bairro Central, Cascavel-PR CEP 81413-471
Eng. Quím. Ronivaldo F. dos Santos



"A SUA SATISFAÇÃO É O NOSSO MAIOR COMPROMISSO! PIROCENTER, MUITO MAIS QUE FOGOS DE ARTIFÍCIO !!!"

Escritório e Loja: Rua Paraná 1137 esq. com Rua Rafael Picolli Tels +55 (45) 3322-1414 / Fax 3322-1511 Cascavel - Paraná - Brasil
pirocenter@pirocenter.com.br www.pirocenter.com.br

POR QUE FOGOS DE ARTIFÍCIO?

UMA VISÃO GERAL:

Os shows de fogos são a solução ideal para incrementar seu evento, podendo ser utilizados como a atração principal e a um "baixo custo relativo", São destinados a todos os tipos de público e realizados em ambientes externos (fogos outdoor) e internos (fogos indoor).

CARACTERÍSTICAS E VANTAGENS DOS NOSSOS FOGOS:

- ✓ **VARIEDADE DE EFEITOS** ruídos, cores, luzes, apitos, tiros e efeitos especiais. Podem ser utilizados em diferentes horários e situações.
- ✓ **VISIBILIDADE** São vistos por milhares de pessoas simultaneamente e fazem com que seu evento seja notado e se destaque.
- ✓ **EMOÇÃO** Ajudam a tornar as festas e eventos ainda mais bonitos e marcantes, pois é impossível ficar-se indiferente diante de uma apresentação pirotécnica, todos terão um tipo de reação.

APLICAÇÕES:

Podem ser utilizados em qualquer tipo de evento ou data festiva tais como: Aberturas de Jogos, Festas de Formaturas, Casamentos, Aniversários, Natal, Passagem de Ano, Convenções, Eventos Políticos, Futebol, Lançamento de Produtos, Inaugurações, Confraternizações, Festas Juninas, Shows Artísticos, eventos políticos e outros. É o melhor presente para toda a família.

EM NOSSOS SERVIÇOS DISPOMOS

(exigências legais):

✓ ESTRUTURA NA COMERCIALIZAÇÃO E REALIZAÇÃO DE SHOWS:

Qualidade dos produtos estocados, Depósitos climatizados com mais de 600m². Engenheiros e técnicos Blaster treinados nas melhores fábricas e no exterior. Carteira de aptidão profissional Assobrapi (Associação Brasileira de Pirotécnicos). Artífices Pirotécnicos licenciados pela Delegacia de Explosivos, Armas e Munições. Sistema de disparo eletrônico e computadorizado padrão internacional. Equipamento e acessórios exclusivos e à prova de chuva.

✓ NO CONCEITO DE NEGÓCIOS E ESTRATÉGIA DE ATENDIMENTO:

Entrevista prévia e Estudo das necessidades do cliente.
Planejamento visual atendendo necessidades e preferências do cliente.

✓ NO TRANSPORTE:

Frota própria, especializada e licenciada pela Secretaria de Segurança Pública. Veículos cadastrados, vistoriados e certificados pelo Inmetro. Guias de trafego e transporte aprovadas pelo Exército Brasileiro. Motoristas treinados em direção defensiva e Movimentação e transporte de produtos perigosos e controlados (MOPP).

✓ DE PLANEJAMENTO MINUCIOSO DA EXECUÇÃO DO SHOW

Efeitos com produtos próprios e exclusivos.
Desenvolvimento de cenas e sincronização com a trilha sonora.
Recursos materiais, recursos tecnológicos e recursos externos.
Logística, equipes de trabalho e gerenciamento pessoal envolvido.

✓ DE GARANTIA DE TRANSPARÊNCIA:

Realização conforme o planejado.
Conferência prévia do material a ser utilizado antes da detonação.
Aferição e avaliação dos resultados.
Conferência do material detonado.

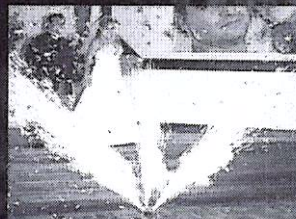
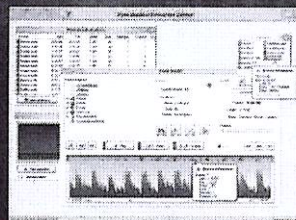

O QUE SÃO GRANDES ESPETÁCULOS?

Página 3 de 4

A Pirocenter realiza espetáculos em lugares abertos ou fechados. Diurnos ou noturnos. Grandes eventos públicos ou espetáculos particulares. Espetáculos com música, Raio Laser, além de Efeitos Especiais e Cinematográficos, utilizando-se de moderna tecnologia em seus consoles de disparo eletrônico e em seus sistemas de conexões digitais.

Cada projeto é analisado minuciosamente, tomando em conta todos os parâmetros que contribuirão no andamento do show e na segurança do público como: as características do lugar, a ocasião do festejo, o tipo de público, a logística disponível e outros.

Os grandes shows poderão ser: tradicionais, cenografados ou piromusicais. Ambos requerem sempre que sua montagem e disparo fiquem a cargo de nossos técnicos especializados já que, serão utilizados materiais pirotécnicos de venda controlada.

QUAIS OS TIPOS DE SHOWS DISPONÍVEIS?

a) SHOWS PRÉ-MONTADOS (KITS)

Kits modulares de fácil combinação e disposição, de acendimento simples e seguro, de baixo custo relativo e de **VENDA LIVRE** (Classe C).

São ideais para pequenas prefeituras e associações, festas familiares e religiosas, atos políticos, eventos esportivos e sociais. Estes shows utilizam exclusivamente materiais de venda livre autorizados pelos órgãos fiscalizadores.

Os Kits estão montados de tal maneira que apenas seu disparo ficará a cargo do próprio usuário, bastando o comprador seguir as instruções que estão na embalagem, e tudo sem riscos nem complicações, utilizando pirotecnia da mais alta qualidade e tecnologia, homologada por organismos competentes no país e por nosso controle de qualidade. Você terá a sua escolha uma variada gama de produtos e efeitos para a montagem de seu show pessoal, na qual lhe oferecemos verdadeiros shows profissionais a um custo mais acessível (já que dispensa nossa logística de deslocamento) e até com a opção de acendimento elétrico remoto. Você pode oferecer a sua família e amigos um verdadeiro show de Fogos de Artíficos no jardim de sua casa. Festeje com Fogos de Artíficos. Festejar é fazer saber e recordar

Estes Kits podem ser adquiridos pelos nossos telefones, sem a necessidade de tramites complicados.

b) OS SHOWS PIROTÉCNICOS TRADICIONAIS OU CENOGRAFADOS

Os espetáculos pirotécnicos são os shows tradicionais de Fogos de Artíficos. Estes espetáculos geralmente se caracterizam pela sua grande intensidade de efeitos e combinações conjuntas que devem (quando bem feitos) ir evoluindo coordenadamente durante a duração do Show. Os espetáculos pirotécnicos se adaptam especialmente a eventos de grande vulto popular tais como os esportivos, políticos, Inaugurações, Altos de Natal, Reveillon e todos aqueles onde se necessita de um grande encerramento espetacular.

Já nos Espetáculos Cenografados, deve-se ter em conta de não se fazer confundir "Show Pirotécnico" com "Queima de fogos" como a maioria das pessoas leigas faz, pois a maioria das empresas que hoje atuam no mercado oferecem e executam queimas de fogos por nome de "Show" sem sequer combinar as cores a serem utilizadas, o que é um princípio básico e técnico, ou seja, já se começa com um erro primário e grave de óptica, pois a persistência visual humana é atingida de forma incorreta fazendo com que muitos espectadores nem possam perceber e apreciar os intervalos dos efeitos e cores.

c) OS ESPETÁCULOS PIROMUSICAIS

Os espetáculos piromusicais sincronizam seus efeitos pirotécnicos a uma faixa de som, onde a música faz um jogo (interação) com um rol de acompanhamento de fogos nos instantes de maior êxtase da música, sendo esse efeito muito sentido e de similaridade ao que acontece no cinema, mas ao invés de imagem, o que se tem é a combinação de efeitos de fogos conjugados. Os temas musicais são selecionados conjuntamente com nossos clientes, a partir de nossas propostas de apresentação.

Estes shows se conformam em um maravilhoso espetáculo por si mesmo, e podem ou não estar precedidos de outros números artísticos. Podem incluir ou sugerir uma temática específica, seja através da música utilizada, ou da inclusão de jingles e de locuções em "off".

Adaptam-se especialmente a comemorações diversas, inaugurações, espetáculos artísticos de vulto público ou privado, lançamentos de produtos e outros. Incluem diversas séries de cenas ou "quadros", e a priori utilizam-se de efeitos de surpresa e momentos de grande emotividade.

O espetáculo Piromusical é formado em sua maior parte por um grande número de sequências de acendimento e disparo automatizado para se obter o efeito de sincronização. A exigência básica, é que se tenha um bom tema musical (virtuoso) e um bom P.A. para a distribuição do som. Não se incluem de nossa parte os equipamentos de sonorização para a amplificação da música e nem Bandas ou Orquestras.

d) OS ESPETÁCULOS INDOOR, TAMBÉM CONHECIDOS COMO PIROTECNIA DE INTERIOR OU FRIA.

Nossa linha de produtos Indoor, segue todos os parâmetros internacionais de segurança e alta tecnologia. A cuidadosa engenharia destes dispositivos permite criar efeitos de maneira mais segura, permitindo que a maioria dos produtos possam ser utilizados em qualquer tipo de interiores.

As variedades de efeitos estão somente limitadas por suas idéias de desenhos. A maioria destes produtos são desenvolvidos para serem utilizados em teatros, salões de festas, cenários teatrais e palcos, e também há outros que estão especialmente desenhados para uso em interiores de céu aberto (estádios). Mesmo sendo estes produtos para uso de interiores, sempre a de se levar em conta as medidas de segurança correspondentes a cada produto. Todos os produtos são disparados com iniciadores elétricos, fazendo desta maneira um acendimento instantâneo de todos os efeitos, permitindo uma sincronização perfeita.

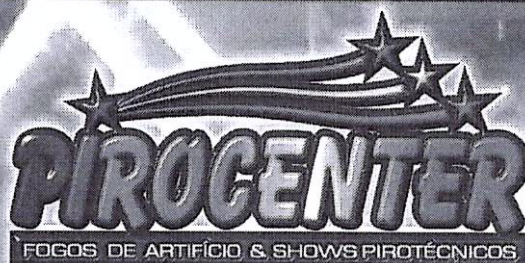

Fone (45) 3322-1414

Rua Paraná 1137, esquina com Rua Rafael Picolli

(30m antes da Polícia Federal)

Cascavel - Paraná - Brasil

www.pirocenter.com.br



FACHADA DA LOJA 1

A META

Nossa meta é ser a solução em produtos e serviços na área de espetáculos pirotécnicos, atendendo as necessidades de nossos clientes, buscando sempre a satisfação e superação de suas expectativas, com qualidade, segurança, transparência e profissionalismo. Dentro da política de melhor distribuição dos produtos e serviços, estamos instalando lojas padronizadas nas principais cidades paranaenses.

A EMPRESA

A Pirocenter completou no ano de 2013, 20 anos de trajetória na arte pirotécnica, oferecendo durante todo este tempo, produtos com Tecnologia, Qualidade e Segurança, destacando-se pela distribuição, venda de Fogos de Artifício e execução dos mais belos Espetáculos e efeitos de Pirotecnia nesse tempo.

Nossos produtos são de produção ou importação própria e provem das mais importantes potências pirotécnicas mundiais como: CHINA, ITÁLIA, FRANÇA, ESTADOS UNIDOS, ESPANHA e PORTUGAL completando-se com o que há de melhor nas fábricas do Brasil. Possuímos materiais de última geração, que além de serem novidades no mercado, são também inovações na indústria pirotécnica mundial.

As mais altas tecnologias de sistemas de disparo e de segurança fazem com que a Pirocenter seja uma das melhores no ramo, somos, aliás, pioneiros no Brasil no uso de sistemas de disparo eletrônico e sincronizado, fazendo diversos espetáculos piromusicais e coordenados em eventos diversos e de todas as grandezas, e tudo isto com o melhor serviço técnico e habilitado para tal.

A Pirocenter é hoje, a maior e melhor loja especializada em Fogos de Artifício do interior do Paraná, sendo líder deste mercado regional, tanto em volume de vendas, quanto em tecnologia de espetáculos e materiais e uma das poucas empresas do setor no Brasil, a possuir todas as Certificações, Licenças e Alvarás expedidos pelos órgãos fiscalizadores do ramo tais

como: Exército Brasileiro, Corpo de Bombeiros e Secretaria de Segurança Pública através da DEAM (Delegacia de Explosivos Armas e Munições do Paraná).

Possuímos um eficiente sistema de atendimento ao cliente, através de visitas de engenheiros e técnicos especializados para orientação, realização de orçamento e vendas. Oferecemos também uma ampla gama de produtos de balcão (Classes A,B,C) com efeitos exclusivos e diretamente por nós importados que podem ser adquiridos por revendas e particulares em todo o país.



LINHA PRÓPRIA E EXCLUSIVA



BALCÃO CENTRAL DA LOJA 1



EQUIPE DE ATENDIMENTO



Fone (45) 3322-1414

Rua Paraná 1137, esquina com Rua Rafael Picolli

(30m antes da Polícia Federal)

Cascavel - Paraná - Brasil

www.pirocenter.com.br



O Município de Ibema/PR dá garantia da autenticidade deste documento, desde que visualizado através do site www.pibema.pr.gov.br - Certificado ICP - BRASIL

Município de Ibema
Secretaria Municipal de Administração
Av. Ney Euyrson Napoli, 1426 - CEP: 85478-000
Gestão 2021/2024
<http://www.pibema.pr.gov.br>

MUNICÍPIO DE
IBEMA:80881931000
185

Assinado de forma digital por MUNICÍPIO DE
IBEMA:80881931000185
DN: c=BR, o=ICP-Brasil, st=PR, l=Ibema, ou=AC
SOLUTI Multipla v5, ou=14259348000102,
ou=Presencial, ou=Certificado PJ A1,
cn=MUNICÍPIO DE IBEMA:80881931000185
Dados: 2021.10.01 08:02:05 -03'00'

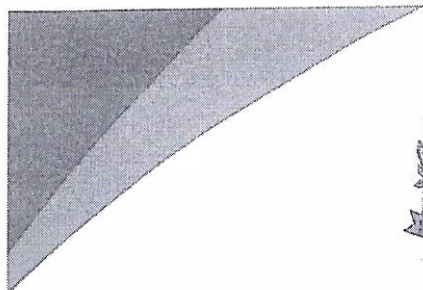

PREFEITURA DO MUNICÍPIO IBEMA

DECRETO Nº 1711/2021

SÚMULA: Designa Gestor e Fiscais de Contratos e dá providências.

Viviane Comiran, Prefeita do Município de Ibema, Estado do Paraná, no uso de suas atribuições legais,

DECRETA:

Art. 1º - Fica designada como Gestora de Contratos do Município de Ibema a Sr.^a **NEUSA PRECHLAK** CPF 024.956.749-09.

Art. 2º - Ficam designados como fiscais de contratos os Secretários Municipais abaixo relacionados:

Secretaria Municipal de Administração e Finanças:

Valtuir José Comiran Junior CPF: 035.301.029-46

Secretaria Municipal de Educação, Cultura e Esportes:

Vandreia Comiran Fernandes CPF:035.617.419-08

Secretaria Municipal de Saúde:

Edson Simionato CPF:554.694.699-72

Secretaria Municipal de Viação, Obras e Urbanismo:

Altair Teles dos Santos CPF: 782.353.919-53

Secretaria Municipal de Agricultura, Abastecimento e Meio Ambiente:

Sergio Aparecido de Souza CPF: 033.242.689-07

Secretaria Municipal de Bem Estar Social:

David Ivo dos Santos CPF: 098.772.039-28

Secretaria Municipal de Planejamento:

Gildo dos Santos CPF: 072.951.769-18

Art. 3º - Este Decreto entrará em vigor na data de sua publicação, revogado o Decreto nº 1576/2021 e demais disposições contrárias.

Gabinete da Prefeita do Município de Ibema, 30 de setembro de 2021.

Viviane Comiran
Prefeita

Prefeitura Municipal de Ibema
Av. Ney Euirson Napoli, 1426 – Centro – Ibema – PR
Fone: (45) 3238-1347 – E-mail: prefeitura@pibema.pr.gov.br
Gestão 2021/2024

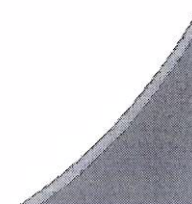

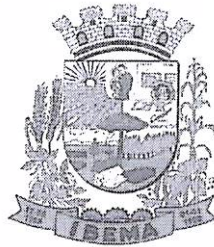

PREFEITURA DO MUNICÍPIO
IBEMA

DECRETO Nº 1727/2021

SÚMULA: Nomeia Pregoeiro e equipe de apoio de licitação na modalidade pregão.

Viviane Comiran, Prefeita do Município de Ibema, Estado do Paraná, no uso de suas atribuições legais,

DECRETA:

Art. 1º - Fica designado como Pregoeiro do Município de Ibema, Estado do Paraná, para a realização de Licitações na modalidade Pregão, o Servidora Pública Municipal Srª. **NEUSA PRECHLAK** CPF 024.956.749-09, tendo como equipe de apoio, **ALINE GREICY VIGO** CPF 041.986.219-69, **DOUGLAS SIKORSKI** CPF 067.789.239-03 e **GLACIANE NEVES GONÇALVES** CPF 047.903.189-40 pertencentes ao quadro geral de servidores, que terão como atribuições, prestar todo o auxílio necessário ao Pregoeiro na realização das licitações na modalidade Pregão.

Art. 2º - Este Decreto entrará em vigor na data de sua publicação, revogado o Decreto nº 1575/2021 e demais disposições contrárias.

Gabinete da Prefeita do Município de Ibema, 10 de novembro de 2021.

VIVIANE
COMIRAN:017594249
86

Assinado de forma digital por VIVIANE
COMIRAN:01759424986
DN: c=BR, o=ICP-Brasil, ou=AC SOLUTI Multipla v5,
ou=14259348000102, ou=Presencial,
ou=Certificado PF A3, cn=VIVIANE
COMIRAN:01759424986
Dados: 2021.11.10 16:30:51 -03'00'

Viviane Comiran
Prefeita



PREFEITURA DO MUNICÍPIO
IBEMA

Ibema, 01 de dezembro de 2021.

OFÍCIO AOS DEPARTAMENTOS

De: Gabinete da Prefeita

**Para: Contabilidade
CPL/Pregoeiro/Depto de Licitações
Assessoria Jurídica
Controle Interno**

Senhores,

Preliminarmente a autorização solicitada mediante ofício da Secretaria de Administração e Finanças, o presente processo deverá tramitar pelos setores competentes com vistas:

- 1 - Contabilidade: a indicação de recursos de ordem orçamentária para fazer face a despesa;
- 2 - Jurídico: a elaboração de parecer sobre a necessidade de procedimento licitatório, indicando a modalidade e o tipo de licitação a serem adotados no certame;
- 3 - Controle Interno: parecer sobre andamento do processo e suas fases;
- 4 - CPL/Pregoeiro/Depto de Licitações: a elaboração da minuta do instrumento convocatório da licitação;
- 5 - Jurídico: ao exame e aprovação da minuta indicada no item 4 acima.

Atenciosamente

**Viviane Comiran
Prefeita**



PREFEITURA DO MUNICÍPIO **IBEMA**

Ibema - Pr, 01 de dezembro de 2021.

De: Contabilidade

Para: Gabinete da Prefeita

Referente: Contratação de empresa para fornecimento e detonação de fogos de artifício para eventos e comemorações do Município de Ibema.

Excelentíssima Senhora:

Em atenção ao ofício expedido por Vossa Excelência, solicitando a indicação de recursos de ordem orçamentária para fazer face à despesa para **“contratação de empresa para fornecimento e detonação de fogos de artifício para eventos e comemorações do Município de Ibema”**, informamos a existência de previsão de recursos orçamentários para assegurar o pagamento das obrigações decorrentes da contratação acima nas seguintes Dotações Orçamentárias:

04 - Secretaria de Administração e Finanças

04.01 - Divisão de Administração e Finanças

04.122.0002.2.006 - Gestão Administrativa e Financeira

3.3.90.30.00 (025) - Material de Consumo - Fonte de Recursos - 000

3.3.90.30.00 (026) - Material de Consumo - Fonte de Recursos - 504

3.3.90.30.00 (027) - Material de Consumo - Fonte de Recursos - 510

3.3.90.30.00 (028) - Material de Consumo - Fonte de Recursos - 511

05 - Secretaria de Agricultura, Abast. e Meio Ambiente

05.01 - Divisão de Agricultura

20.606.0003.2.008 - Gestão da Agricultura

3.3.90.30.00 (060) - Material de Consumo - Fonte de Recursos - 000



PREFEITURA DO MUNICÍPIO **IBEMA**

06 - Secretaria de Viação, Obras e Urbanismo

06.02 - Divisão de Serviços Urbanos

15.452.0005.2.010 - Gestão de Serviços Urbanos

3.3.90.30.00 (092) - Material de Consumo - Fonte de Recursos - 000

09 - Secretaria de Bem Estar Social

09.01 - Divisão de Assistência Social

08.244.0008.2.018 - Gestão da Assistência Social

3.3.90.30.00 (109) - Material de Consumo - Fonte de Recursos - 000

10 - Secretaria de Educação, Cultura e Esportes

10.01 - Divisão de Ensino Fundamental

12.361.0009.2.022 - Gestão do Ensino Fundamental

3.3.90.30.00 (150) - Material de Consumo - Fonte de Recursos - 000

3.3.90.30.00 (151) - Material de Consumo - Fonte de Recursos - 103

3.3.90.30.00 (152) - Material de Consumo - Fonte de Recursos - 104

3.3.90.30.00 (153) - Material de Consumo - Fonte de Recursos - 107

10.02 - Divisão de Educação Infantil

12.365.0009.2.027 - Gestão da Educação Infantil - Creche

3.3.90.30.00 (209) - Material de Consumo - Fonte de Recursos - 000

3.3.90.30.00 (210) - Material de Consumo - Fonte de Recursos - 103

3.3.90.30.00 (211) - Material de Consumo - Fonte de Recursos - 104

3.3.90.30.00 (212) - Material de Consumo - Fonte de Recursos - 107

12.365.0009.2.028 - Gestão da Educação Infantil - Pré-Escola

3.3.90.30.00 (230) - Material de Consumo - Fonte de Recursos - 000

3.3.90.30.00 (231) - Material de Consumo - Fonte de Recursos - 103

3.3.90.30.00 (232) - Material de Consumo - Fonte de Recursos - 104

3.3.90.30.00 (233) - Material de Consumo - Fonte de Recursos - 107

10.06 - Divisão de Cultura

13.392.0011.2.052 - Gestão da Cultura

3.3.90.30.00 (277) - Material de Consumo - Fonte de Recursos - 000

10.07 - Divisão de Esporte e Lazer

27.812.0012.2.037 - Gestão do Esporte

3.3.90.30.00 (287) - Material de Consumo - Fonte de Recursos - 000

11 - Fundo Municipal de Saúde

11.01 - Divisão de Atenção Básica

10.301.0007.2.039 - Gestão da Atenção Básica

3.3.90.30.00 (309) - Material de Consumo - Fonte de Recursos - 000

3.3.90.30.00 (310) - Material de Consumo - Fonte de Recursos - 303

12 - Fundo Municipal de Assistência Social

12.01 - Divisão de Proteção Social Básica

08.244.0008.2.049 - Gestão dos Serviços de Proteção Social Básica

3.3.90.30.00 (434) - Material de Consumo - Fonte de Recursos - 000

12.01 - Divisão de Proteção Social Especial

08.244.0008.2.050 - Gestão dos Serviços de Proteção Social Especial

3.3.90.30.00 (462) - Material de Consumo - Fonte de Recursos - 000





PREFEITURA DO MUNICÍPIO **IBEMA**

13 - Fundo Municipal dos Direitos da Criança e Adolescente

13.01 - Divisão de Proteção Social Básica à Criança e Adolescente

08.243.0013.6.001 - Gestão dos Serviços de Proteção Social Básica à Criança e ao Adolescente

3.3.90.30.00 (483) - Material de Consumo - Fonte de Recursos - 000

13.02 - Divisão de Proteção Social Especial à Criança e Adolescente

08.243.0013.6.002 - Gestão dos Serviços de Proteção Social Especial à Criança e ao Adolescente

3.3.90.30.00 (490) - Material de Consumo - Fonte de Recursos - 000

Atenciosamente,

Rodrigo Scatolin
Contador



PREFEITURA DO MUNICÍPIO **IBEMA**

Ibema, 01 de dezembro de 2021

PARECER.

De: Assessoria Jurídica
Para: Gabinete da Prefeita

Excelentíssima Senhora

A apreciação deste Setor Jurídico, o processo administrativo referente à **CONTRATAÇÃO DE EMPRESA PARA FORNECIMENTO E DETONAÇÃO DE FOGOS DE ARTIFÍCIO PARA EVENTOS E COMEMORAÇÕES DO MUNICÍPIO DE IBEMA**, consideramos que:

Analisando o processo temos que todas as fases foram atendidas e completadas, havendo solicitação de compras, justificativa da necessidade, orçamentos, termo de referência e ordem da prefeita para encaminhamento ao setores competentes para pareceres e andamento do processo.

O Senhor Contador informa a existência de previsão de recursos de ordem orçamentária para fazer face às obrigações decorrentes da contratação.

Tendo em vista que trata-se de aquisição, destinada ao atendimento das finalidades precípuas da administração, cujas necessidades condicionem a sua escolha, a licitação poderá se dar pelo processo de Pregão nos termos constante na Lei nº 10.520/2002 e na Lei Nº 8.666/93, já que considerado bem comum.

Considerando não ser quantidade exata a ser adquirida, sugerimos processo em Sistema de Registro de Preços.

Ainda, seguindo recomendação do TCE, caso o processo seja deflagrado em sistema presencial deve ser devidamente justificado. Neste caso o participante vencedor tem que comparecer ao menos uma vez por semana ao Paço Municipal, conforme cronograma a ser desenvolvido entre a contratada e o Município, ou ainda, excepcionalmente a visita in loco poderá se estender para um período maior que o descrito no edital, desde que devidamente justificada a necessidade, por isso a proponente vencedora deve estar localizada a uma distância não tão considerável do licitador, o que permite/facilita/propicia que empresa de mais de perto possam fazer melhor proposta. Ainda assim, não se está limitando participação de qualquer interessado, apenas se fará apuração de forma presencial. Justifica-se a necessidade de realizar Pregão Presencial.

Em análise ao rol de documentos que compõem o processo a vista da lei há possibilidade de continuidade do processo se assim for interesse da administração.



PREFEITURA DO MUNICÍPIO **IBEMA**

Por fim, caso o processo seja lançado em minuta padronizada do município, conforme até agora utilizada, não há necessidade de nova análise por parte desta assessoria.

É o Parecer,

Antonio Marcos Daga
Assessoria Jurídica



PREFEITURA DO MUNICÍPIO **IBEMA**

Ibema, 02 de dezembro de 2021

PARECER

De: **CONTROLE INTERNO**

Para: **Gabinete da Prefeita**

Excelentíssima Senhora

A apreciação deste Setor, o processo administrativo referente à **CONTRATAÇÃO DE EMPRESA PARA FORNECIMENTO E DETONAÇÃO DE FOGOS DE ARTIFÍCIO PARA EVENTOS E COMEMORAÇÕES DO MUNICÍPIO DE IBEMA.**

- Há justificativa da secretaria, a qual foi aceita pelo executivo;
- há dotação orçamentária;
- há parecer jurídico indicando modalidade adotada e sobre o edital.

Em análise ao rol de documentos que compõem o processo identificamos que todas as fases preliminares foram atendidas, estando o processo de acordo com o que preceitua a legislação vigente.

Assim, entendemos ser possível o prosseguimento do processo.

É o Parecer,

Vanuze Elizabeth Kemmrich Gonçalves
Controle Interno



PREFEITURA DO MUNICÍPIO
IBEMA

Ibema, 02 de dezembro de 2021.

De: Gabinete da Prefeita Municipal

Para: CPL/Pregoeira

AUTORIZAÇÃO DE LICITAÇÃO

Senhores

Tendo em vista a solicitação da Secretaria, para **CONTRATAÇÃO DE EMPRESA PARA FORNECIMENTO E DETONAÇÃO DE FOGOS DE ARTIFÍCIO PARA EVENTOS E COMEMORAÇÕES DO MUNICÍPIO DE IBEMA**, vimos comunicar que de conformidade com as informações da Divisão de Contabilidade e os Pareceres da Assessoria Jurídica e do Controle Interno, fica Vossa Senhoria autorizado a dar prosseguimento através do Pregoeiro e equipe de apoio, para abertura de processo de licitação estando de conformidade com Lei nº 10.520/2002 e na Lei Nº 8.666/93.

Atenciosamente

**VIVIANE COMIRAN
PREFEITA MUNICIPAL**