



PREFEITURA DO MUNICÍPIO IBEMA

SOLICITAÇÃO DE COMPRAS

Ibema, 25 de abril de 2022.

DE: SECRETARIA DE ADMINISTRAÇÃO E FINANÇAS
PARA: PREFEITA MUNICIPAL

Prezada Senhora,

Solicitamos autorização para elaboração de processo para **AQUISIÇÃO DE 1 (UM) VEÍCULO NOVO, ZERO KM, TIPO SUV, PARA ATENDIMENTO DO GABINETE DA PREFEITA.**

a - A quantidade estimada de consumo, e preço máximo a ser admitido são os abaixo descritos:

ITENS	QDADE	DESCRIÇÃO	V. TOTAL
1	1	Automóvel 0km, NOVO, Ano 2022/2022. Cor: branca. Motor Flex, mínimo 1.2 (se o motor for menos que 1.6 deve ser turbo), com no mínimo 130cv de potência. Combustível: gasolina e álcool. Câmbio Automático de 6 marchas. Airbag duplo. Faróis com refletor e máscara cromada. Lanternas indicadoras de direção nos retrovisores. Comando interno de abertura do tanque de combustível. Maçanetas e retrovisores externos na cor da carroceria. Rodas de liga leve ou alumínio de 16" ou 17", pneus 205/65 RIS. Freios ABS com EBD.	150.000,00



PREFEITURA DO MUNICÍPIO IBEMA

	<p>Sinalização de frenagem de emergência (ESS) Assistente de partida em rampa (HAC). Destravar automático das portas em caso de acidente. Coluna de direção colapsável. Cintos de segurança traseiros de 3 pontos (x3). Apoios de cabeça traseiros (x3) com regulagem de altura. Ar-condicionado. Travas elétricas nas portas e porta-malas com comandos na chave. Piloto automático com controles no volante. Volante com regulagem de altura e profundidade. Chave principal com telecomando de travamento das portas e porta-malas. Controle de tração (TCS). Banco traseiro rebatível e bipartido 60:40. Retrovisores externos com ajuste elétrico e luz indicadora de direção. Vidros elétricos dianteiros e traseiros com função one-touch (descida) para motorista. Banco do motorista com regulagem de altura. Alarme perimétrico. Controle de estabilidade. Direção Elétrica ou Hidráulica.</p> <ul style="list-style-type: none">- Garantia e assistência técnica total de no mínimo 1 ano conforme manual do proprietário.- Primeira revisão com troca de óleo inclusa no preço	
--	---	--

- As revisões deverão ser feitas por concessionária autorizada da marca do fabricante, não devendo estar localizada a mais de 100 km de Ibema.



PREFEITURA DO MUNICÍPIO **IBEMA**

VALORES

Os valores sugeridos como máximos foram obtidos através de consultas a 03 fornecedores, sendo que constam em anexos tais consultas com os orçamentos.

JUSTIFICATIVA

O Município tem funções a desempenhar, para o que necessita dos itens acima para do automóvel 0 KM para o gabinete da prefeita proporcionando assim a continuidade e a ampliação na prestação dos serviços públicos essenciais ao Município, proporcionará mais segurança e conforto para os compromissos no município, e em outras cidades, com o objetivos na busca de recursos para implantação de projetos que venham beneficiar os munícipes, substituindo o que vinha sendo utilizado até o momento de outra secretaria.



Valtuir José Comiran Junior
Secretário de Administração e Finanças



CHEVROLET

ZACARIAS VEÍCULOS LTDA - CASCAVEL / PR

À
MUNICÍPIO DE IBEMA - PR
A/C ALTAIR

GM/ TRACKER PREMIER 1.2 TURBO
MOTOR 1.2 TURBO FLEX (133 cv)

ANO / MODELO - 2022/ 2022

COR BRANCO SUMMIT

PACOTE RFG

06 Airbags (frontais, laterais e de cortina) / Alarme Anti-furto / Assistente de partida em acive / Controle de estabilidade e tração / Indicador de nível de vida de óleo / Luz de condução diurna / Regulagem de altura dos faróis / Sistema de fixação de cadeiras para crianças ("Isofix") e ("Top Tether") / Sistema de freios com ABS e sistema de distribuição de frenagem ("EBD") / Coluna de direção com regulagem em altura e profundidade / Computador de bordo com informações de viagem, do veículo e consumo / Direção Elétrica Progressiva / Trava elétrica das portas com acionamento na chave / Vidro elétrico nas portas com acionamento por "um toque", anti esmagamento e fechamento/abertura automática pela chave / Cobertura do porta-malas / Banco traseiro bipartido e rebatível / Chevrolet MyLink, com Tela LCD sensível ao toque de 8", integração com smartphones através do Android Auto e Apple CarPlay, Radio AM/FM, Função Audio Streaming, Bluetooth para até 2 celulares simultaneamente e Entrada USB / Entrada USB dupla para o banco traseiro / Conjunto de alto falantes - 6 unidades / OnStar + Conectividade Chevrolet + Wi-Fi / Projeção da tela do smartphone sem o uso de cabo / Controlador de velocidade de cruzeiro / Transmissão automática de seis velocidades com opção de troca manual (modo de seleção de marcha eletrônico ERS) / Grade frontal com detalhes cromados / Maçanetas externas na cor do veículo / Câmera de ré / Easy Entry - Abertura das portas e alarme anti-furto através de sensor de aproximação na chave / Easy Start - Partida sem chave / Alerta de Ponto Cego / Roda de Alumínio aro 17" / Sensor Crepuscular/ Sensor de Chuva com ajuste automático de intensidade / Volante esportivo com revestimento premium e Controles de rádio e do celular / Rack de tetona cor prata/ Espelhos retrovisores externos elétricos na cor do veículo com luz indicadora de direção integrada / Monitoramento de pressão de pneus / Sensor de estacionamento dianteiro, lateral e traseiro / Painel de Instrumentos 3,5" digital TFT Colorido / Alerta de Colisão Frontal / Faróis dianteiros tipo projetor e Lanterna Traseira em LED / Friso cromado dos vidros laterais / Maçanetas internas cromadas / Ar-condicionado digital / Carregador Wireless* / Easy Park - Sistema de Estacionamento Automático / Espelho retrovisor interno eletrocromico / Teto solar elétrico panorâmico / Frenagem automática de emergência em baixa velocidade / Bancos com revestimento premium

VALOR R\$ 154.860,00.

Proposta válida para 30 dias.

CASCAVEL/PR, 10 de Fevereiro de 2022.

SIDNEY JOSÉ VICINI
ZACARIAS VEÍCULOS LTDA.
45 - 9 99130194 45 - 21013451

Sidney.vicini@zacarias.com.br

79.138.608/0005-60
INSCR. EST. 906.50907-56

ZACARIAS VEÍCULOS LTDA.

AVENIDA BRASIL, 1619
SÃO CRISTÓVÃO - CEP 85816-290
CASCAVEL - PARANÁ





À Prefeitura Municipal de Ibema - PR

CRETA ACTION 1.6 AUTOMÁTICO 22/22

Open
Hyundai

ESTILO EXTERIOR

Faróis com refletor e máscara cromada
Maçanetas e retrovisores externos na cor da carroceria
Barras de teto longitudinais na cor prata
Rodas de liga leve de 16", modelo Fork, pneus 205/65 R16

ESTILO INTERIOR

Painel de instrumentos Supervision Cluster
Pomo da alavanca de câmbio revestido em couro
Bancos de tecido Woven

SEGURANÇA

Airbag duplo
Freios ABS com EBD
Monitoramento de pressão dos pneus
Travamento automático das portas e do porta-malas a 20 km/h
Fixação ISOFIX® com top tether para cadeirinha de bebê e assento infantil
Trava de segurança para crianças nas portas traseiras
Destravimento automático das portas em caso de acidente
Coluna de direção colapsável
Lanternas indicadoras de direção nos retrovisores
Cintos de segurança traseiros de 3 pontos (x3)
Apoios de cabeça traseiros (x3) com regulagem de altura
Imobilizador do motor
Alarme perimétrico
Controle de estabilidade (ESP)
Controle de tração (TCS)
Sinalização de frenagem de emergência (ESS)
Assistente de partida em rampa (HAC)

CONFORTO E CONVENIÊNCIA

Ar-condicionado
Direção Elétrica
Vidros elétricos dianteiros e traseiros com função one-touch (descida) para motorista
Travas elétricas nas portas e porta-malas com comandos na chave
Chave principal tipo canivete com telecomando de travamento das portas e porta-malas
Retrovisores externos com ajuste elétrico e luz indicadora de direção
Computador de bordo
Piloto automático com controles no volante
Faróis com funções welcome e escort
Acionamento inteligente one-touch das luzes de direção
Volante com regulagem de altura e profundidade
Banco do motorista com regulagem de altura
Banco traseiro rebatível e bipartido 60:40
Porta-óculos no console de teto
Espelho de cortesia com iluminação no para sol para motorista e passageiro
Iluminação no porta-malas
Comando interno de abertura do tanque de combustível
Sistema Stop & Go de parada e partida automática do motor

SISTEMA DE ÁUDIO

Rádio blueAudio® integrado ao painel com conexão Bluetooth® com streaming de áudio e acesso à agenda e histórico de chamadas, MP3 player, conexões USB/iPod e AUX microfone no teto e comandos de áudio e Bluetooth® no volante.

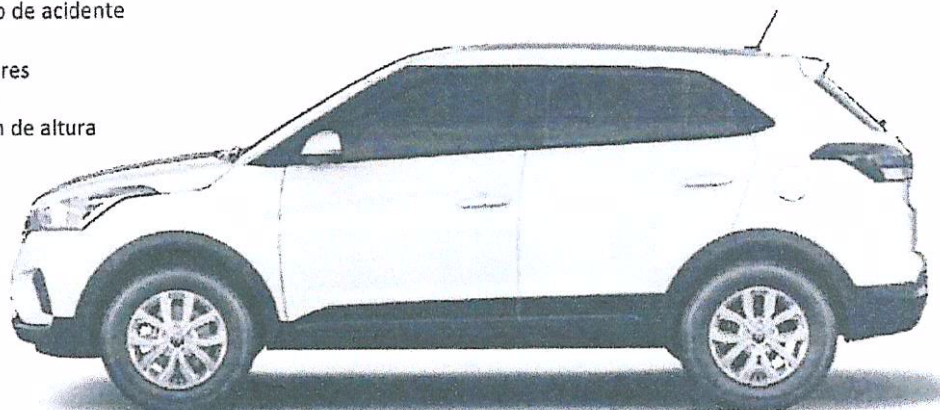

Motor Flex com 130cv de potência
Câmbio Automático de 6 marchas
Porta-malas com capacidade de 431 litros

VETOR AUTOMÓVEIS LTDA
CNPJ: 21.212.879/0001-05
Av. Brasil, 1339 - Pacaembu - Loja 02
CEP: 85.816-294 - Cascavel - PR

Fernanda B.

R\$ 111.000,00 (pintura sólida)

Proposta válida até 08/02/2022

HMB | Open

Av. Brasil, 1339 - Sala 02 - Jardim Gramado
Cascavel - Paraná
CEP 85.816-302

(45) 3333-9999
hyundaiopen.com.br

A
PREFEITURA MUNICIPAL DE IBEMA

ORÇAMENTO



JEEP RENEGADE SPORT T270 FLEX TURBO COM CÂMBIO AUTOMÁTICO 2022

Valor do veículo R\$ 134.900,00 **PREÇO ESTIMATIVO****Cor**

Branco Polar

Itens de Série

- .6 airbags (Frontais, laterais e de cortina)
- ABS
- .Ajuste do volante em altura e profundidade
- .Alarme
- .Alertas de limite de velocidade
- .Apoia-braço com porta objetos
- .Apple Carplay e Android Auto com espelhamento sem fio
- .Ar condicionado
- .Aviso de mudança de faixas
- .Banco do motorista com regulagem de altura
- .Banco traseiro bipartido 60/40 e rebatível
- .Câmbio automático de 6 marchas
- .Câmera de estacionamento traseira
- .Central Multimídia com tela de 7
- .Chave canivete com telecomando para abertura das portas
- .Cinto traseiro central de 3 pontos
- .Cintos de segurança dianteiros com ajuste de altura
- .Comandos do sistema de áudio e bluetooth no volante
- .Computador de Bordo (distância, consumo médio, consumo instantâneo, autonomia, velocidade média e tempo de percurso)

CONCESSIONÁRIAS JEEP:

CASCAVEL/PR - (45) 3218 1010
TOLEDO/PR - (45) 3277 4700ASSIS CHATEAUBRIAND/PR - (44) 3528 3376
PATO BRANCO/PR - (46) 2101 7700MAL. C. RONDON/PR - (45) 3254 2000
UMUARAMA/PR - (44) 3621 1800PARANAÍ/PR - (44) 3421 3700
PALOTINA/PR - (44) 3646 7400

CONCESSIONÁRIAS JEEP:

CASCAVEL/PR - (45) 3302 3000

MARINGÁ/PR - (44) 3219 6100

UMUARAMA/PR - (44) 3621 1800

WWW.FIPAL.COM.BR
WWW.FIPALJEEP.COM.BR

- .Controle de Estabilidade (ESC)
- .Controle de Tração
- .Controle eletrônico anti capotamento
- .Detector de fadiga do motorista
- .Direção elétrica
- .Encosto de cabeça traseiro central
- .Entrada USB para os ocupantes do banco traseiro
- .Estepe de uso emergencial
- .Faróis Full LED com assinatura em LED
- .Freio de estacionamento eletrônico
- .Freios a disco nas 4 rodas
- .Frenagem autônoma de emergência (car to car)
- .HSA (Hill Start Assist)
- .Iluminação do porta-malas
- .Isofix
- .Jeep Traction Control+
- .Lanternas em LED
- .Limitador de velocidade
- .Limpador, lavador e desembaçador do vidro traseiro
- .Luz de rodagem diurna (DRL) em LED
- .Maçanetas e retrovisores externos na cor preta
- .Motor T270 Turbo Flex
- .Panic break assist
- .Para sol com espelhos cortesia
- .Piloto automático
- .Quadro de instrumento TFT de 3,5"
- .Rack do teto na cor preta
- .Reconhecimento de placas de trânsito
- .Repetidor lateral nos retrovisores
- .Retrovisores externos elétricos
- .Revestimento banco em tecido premium
- .Rodas em liga leve aro 17" e pneus 215/60
- .Sistema de áudio com 6 alto falantes , USB e Bluetooth
- .Sistema de monitoramento de pressão dos pneus
- .Sistema Start&Stop (desligamento /acionamento automático do motor)
- .Tapetes dianteiros e traseiros
- .Tomada 12V
- .Travas elétricas nas portas e porta malas (travamento automático a 20km/h, trava de tampa do combustível, indicador de portas abertas)
- .USB Tipo C
- .Vidros elétricos nas 4 portas com one touch

Ficha Técnica

- Potência máxima (cv) : **185cv**
- Torque máximo (kgf.m) : **27,5**
- Combustível : **Flex**
- Número de marchas : **AT6**

CONCESSIONÁRIAS FIAT - **Tração : 4x2**
CASCAVEL/PR - (45) 3218 1010
TOLEDO/PR - (45) 3277 4700

ASSIS CHATEAUBRIAND/PR - (44) 3528 3370
PATO BRANCO/PR - (46) 2101 7700

MAL. C. FONDON/PR - (45) 3254 2000
UMUARAMA/PR - (44) 3521 1800

PARANAVAI/PR - (44) 3421 0700
PALOTINA/PR - (44) 3646 7400

CONCESSIONÁRIAS JEEP
CASCAVEL/PR - (45) 3502 3000

MARINGÁ/PR - (41) 3213 6100

UMUARAMA/PR - (44) 3521 1800

WWW.FIPAL.COM.BR
WWW.FIPALJEEP.COM.BR

- Altura do solo (mm) : **186**
- Altura do veículo (mm) : **1696**
- Capacidade de Passageiro : **5**
- Capacidade do porta-malas (litros) : **385**
- Comprimento do veículo (mm) : **4268**
- Entre-Eixos (mm) : **2570**
- Largura do veículo (mm) : **1805**
- Tanque de combustível (litros) : **55**

Importante

1. Preço na REDE JEEP, com frete
2. Foto meramente ilustrativa
3. O monitor de vídeo e a impressão sobre o papel não reproduzem com total exatidão a cor do veículo
4. Os veículos JEEP estão em conformidade com o PROCONVE
5. A JEEP Automóveis reserva-se o direito de alterar especificações e a oferta de equipamentos de série e opcionais sem aviso prévio

Atenciosamente,

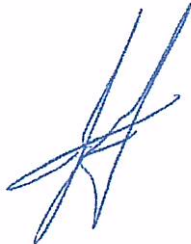

Leandro da Silva

Gerente de Vendas
Departamento Ducato - Frotista - Governo
Fipal Distribuidora De Veículos – Fiat
(45)99904-0132^{Tim}
(45)3218-1059
www.grupofipal.com.br
ducato.gerente@fipal.com.br

77.396.810/0001-33

FIPAL - DISTRIBUIDORA DE
VEÍCULOS LTDA.

AVENIDA BRASIL, 2500
CENTRO - CEP 85816-290

CASCAVEL

PARANÁ

Prazo de entrega: 90 a 150 dias.

Garantia dos veículos: 03 (três) anos ou 100.000km

Validade da proposta: 30 (trinta) dias.

CONCESSIONARIAS FIAT:

CASCAVEL/PR - (45) 3218 1010
TOLEDO/PR - (45) 3277 4700

ASSIS CHATEAUBRIAND/PR - (44) 3528 3376
PATO BRANCO/PR - (46) 2101 7700

MAL. D. RONDON/PR - (45) 3254 2000
UMUARAMA/PR - (44) 3621 1800

PARANAVAI/PR - (44) 3421 3700
PALOTINA/PR - (44) 3646 7400

CONCESSIONARIAS JEEP:

CASCAVEL/PR - (45) 3902 3000

MARINGÁ/PR - (44) 3213 6100

UMUARAMA/PR - (44) 3621 1800

WWW.FIPAL.COM.BR
WWW.FIPALJEEP.COM.BR



O Município de Ibema/PR dá garantia da autenticidade deste documento, desde que visualizado através do site www.pibema.pr.gov.br - Certificado ICP - BRASIL

Município de Ibema
Secretaria Municipal de Administração
Av. Ney Euyrson Napoli, 1426 - CEP: 85478-000
Gestão 2021/2024
<http://www.pibema.pr.gov.br>

MUNICÍPIO DE
IBEMA:80881931000
185

Assinado de forma digital por MUNICÍPIO DE
IBEMA:80881931000185
DN: c=BR, o=ICP-Brasil, st=PR, l=Ibema, ou=AC
SOLUTI Multipla v5, ou=14259348000102,
ou=Presencial, ou=Certificado PJ A1,
cn=MUNICÍPIO DE IBEMA:80881931000185
Dados: 2021.10.01 08:02:05 -03'00'



PREFEITURA DO MUNICÍPIO IBEMA

DECRETO Nº 1711/2021

SÚMULA: Designa Gestor e Fiscais de Contratos e dá providências.

Viviane Comiran, Prefeita do Município de Ibema, Estado do Paraná, no uso de suas atribuições legais,

DECRETA:

Art. 1º - Fica designada como Gestora de Contratos do Município de Ibema a Sr.^a **NEUSA PRECHLAK** CPF 024.956.749-09.

Art. 2º - Ficam designados como fiscais de contratos os Secretários Municipais abaixo relacionados:

Secretaria Municipal de Administração e Finanças:

Valtuir José Comiran Junior CPF: 035.301.029-46

Secretaria Municipal de Educação, Cultura e Esportes:

Vandreia Comiran Fernandes CPF:035.617.419-08

Secretaria Municipal de Saúde:

Edson Simonato CPF:554.694.699-72

Secretaria Municipal de Viação, Obras e Urbanismo:

Altair Teles dos Santos CPF: 782.353.919-53

Secretaria Municipal de Agricultura, Abastecimento e Meio Ambiente:

Sergio Aparecido de Souza CPF: 033.242.689-07

Secretaria Municipal de Bem Estar Social:

David Ivo dos Santos CPF: 098.772.039-28

Secretaria Municipal de Planejamento:

Gildo dos Santos CPF: 072.951.769-18

Art. 3º - Este Decreto entrará em vigor na data de sua publicação, revogado o Decreto nº 1576/2021 e demais disposições contrárias.

Gabinete da Prefeita do Município de Ibema, 30 de setembro de 2021.

Viviane Comiran
Prefeita

Prefeitura Municipal de Ibema
Av. Ney Euirson Napoli, 1426 – Centro – Ibema – PR
Fone: (45) 3238-1347 – E-mail: prefeitura@pibema.pr.gov.br
Gestão 2021/2024

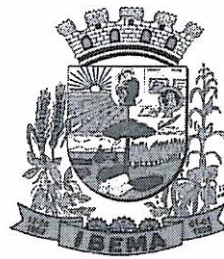

PREFEITURA DO MUNICÍPIO IBEMA

DECRETO Nº 1727/2021

SÚMULA: Nomeia Pregoeiro e equipe de apoio de licitação na modalidade pregão.

Viviane Comiran, Prefeita do Município de Ibema, Estado do Paraná, no uso de suas atribuições legais,

DECRETA:

Art. 1º - Fica designado como Pregoeiro do Município de Ibema, Estado do Paraná, para a realização de Licitações na modalidade Pregão, o Servidora Pública Municipal Sr^a. **NEUSA PRECHLAK CPF 024.956.749-09**, tendo como equipe de apoio, **ALINE GREICY VIGO CPF 041.986.219-69**, **DOUGLAS SIKORSKI CPF 067.789.239-03** e **GLACIANE NEVES GONÇALVES CPF 047.903.189-40** pertencentes ao quadro geral de servidores, que terão como atribuições, prestar todo o auxílio necessário ao Pregoeiro na realização das licitações na modalidade Pregão.

Art. 2º - Este Decreto entrará em vigor na data de sua publicação, revogado o Decreto nº 1575/2021 e demais disposições contrárias.

Gabinete da Prefeita do Município de Ibema, 10 de novembro de 2021.

**VIVIANE
COMIRAN:017594249
86**

Assinado de forma digital por VIVIANE
COMIRAN:01759424986
DN: c=BR, o=ICP-Brasil, ou=AC SOLUTI Multipla v5,
ou=14259348000102, ou=Presencial,
ou=Certificado PF A3, cn=VIVIANE
COMIRAN:01759424986
Dados: 2021.11.10 16:30:51 -03'00'

**Viviane Comiran
Prefeita**



Ibema, 26 de abril de 2022.

OFÍCIOS AOS DEPARTAMENTOS

De: Gabinete da Prefeita

**Para: Contabilidade
CPL/Pregoeiro/Depto de Licitações
Assessoria Jurídica
Controle Interno**

Senhores,

Preliminarmente a autorização solicitada mediante ofício da Secretaria de Administração e Finanças, o presente processo deverá tramitar pelos setores competentes com vistas:

- 1 - Contabilidade: a indicação de recursos de ordem orçamentária para fazer face a despesa;
- 2 - Jurídico: a elaboração de parecer sobre a necessidade de procedimento licitatório, indicando a modalidade e o tipo de licitação a serem adotados no certame;
- 3 - Controle Interno: parecer sobre andamento do processo e suas fases;
- 4 - CPL/Pregoeiro/Depto de Licitações: a elaboração da minuta do instrumento convocatório da licitação;
- 5 - Jurídico: ao exame e aprovação da minuta indicada no item 4 acima.

Atenciosamente

**Viviane Comiran
Prefeita**



PREFEITURA DO MUNICÍPIO
IBEMA

Ibema - Pr, 27 de abril de 2022.

De: Contabilidade

Para: Gabinete da Prefeita

Referente: Aquisição de um veículo novo, zero km, tipo SUV, para atendimento do Gabinete da Prefeita.

Excelentíssima Senhora:

Em atenção ao ofício expedido por Vossa Excelência, solicitando a indicação de recursos de ordem orçamentária para fazer face à despesa para **“aquisição de um veículo novo, zero km, tipo SUV, para atendimento do Gabinete da Prefeita”**, informamos a existência de previsão de recursos orçamentários para assegurar o pagamento das obrigações decorrentes da contratação acima nas seguintes Dotações Orçamentárias:

02 - Governo Municipal
02.01 - Gabinete da Prefeita
04.122.0002.1.002 - Aquisição de veículo para o Gabinete da Prefeita
4.4.90.52.00 (001) - Equipamentos e Material Permanente - Fonte de Recursos - 000

Atenciosamente,

Rodrigo Scatolin
Contador



PREFEITURA DO MUNICÍPIO **IBEMA**

Ibema, 28 de abril de 2022

PARECER.

De: Assessoria Jurídica

Para: Gabinete da Prefeita

Excelentíssima Senhora

A apreciação deste Setor Jurídico, o processo administrativo referente à **AQUISIÇÃO DE 1 (UM) VEÍCULO NOVO, ZERO KM, TIPO SUV, PARA ATENDIMENTO DO GABINETE DA PREFEITA**, consideramos que:

O Senhor Contador informa a existência de previsão de recursos de ordem orçamentária para fazer face às obrigações decorrentes da contratação, de acordo com o estabelecido no art. 167, incisos I e II da Constituição Federal e art. 6º, inciso III, da Lei 8.666/93.

Tendo em vista que trata-se de aquisição, destinada ao atendimento das finalidades precípua da administração, cujas necessidades condicionem a sua escolha, a licitação poderá se dar pelo processo de Pregão Eletrônico, conforme recomendação do TCE, e nos termos constante na Lei nº 10.520/2002 e na Lei Nº 8.666/93, já que considerado bem comum.

Em análise ao rol de documentos que compõem o processo a vista da lei há possibilidade de continuidade do processo se assim for interesse da administração.

É o Parecer, S. M.J.

Geovanna Henning Debus
Assessoria Jurídica



Ibema, 02 de maio de 2022

PARECER

De: CONTROLE INTERNO

Para: Gabinete da Prefeita

Excelentíssima Senhora

A apreciação deste Setor, o processo administrativo referente à **AQUISIÇÃO DE 1 (UM) VEÍCULO NOVO, ZERO KM, TIPO SUV, PARA ATENDIMENTO DO GABINETE DA PREFEITA**, consideramos que:

- Há justificativa da secretaria, a qual foi aceita pelo executivo;
- há dotação orçamentária;
- há parecer jurídico indicando modalidade adotada e sobre o edital.

Em análise ao rol de documentos que compõem o processo identificamos que todas as fases preliminares foram atendidas, estando o processo de acordo com o que preceitua a legislação vigente.

Assim, entendemos ser possível o prosseguimento do processo.

É o Parecer,

Vanuze Elizabeth Kemmrich Gonçalves
Controle Interno



PREFEITURA DO MUNICÍPIO
IBEMA

Ibema, 03 de maio de 2022.

De: Gabinete da Prefeita

Para: CPL/Pregoeira

AUTORIZAÇÃO DE LICITAÇÃO

Senhores

Tendo em vista a solicitação da Secretaria, para **AQUISIÇÃO DE 1 (UM) VEÍCULO NOVO, ZERO KM, TIPO SUV, PARA ATENDIMENTO DO GABINETE DA PREFEITA**, vimos comunicar que de conformidade com as informações da Divisão de Contabilidade e Pareceres, fica Vossa Senhoria autorizado a dar prosseguimento através do Pregoeiro e equipe de apoio, para abertura de processo de licitação estando de conformidade com Lei nº 10.520/2002 e na Lei Nº 8.666/93.

Atenciosamente

Viviane Comiran
Prefeita Municipal