



PREFEITURA DO MUNICÍPIO
IBEMA

SOLICITAÇÃO DE COMPRAS nº 48/2022

Ibema, 31 de Outubro de 2022.

DE: SECRETARIA DE ADMINISTRAÇÃO E FINANÇAS
PARA: PREFEITA MUNICIPAL.

Prezada Senhora,

Solicitamos autorização para elaboração de processo licitatório visando a **CONTRATAÇÃO DE EMPRESA PARA FORNECIMENTO E DETONAÇÃO DE FOGOS DE ARTIFÍCIOS PARA EVENTOS E COMEMORAÇÕES DO MUNICÍPIO DE IBEMA.**

a - A quantidade estimada de consumo, e preço máximo a ser admitido são os abaixo descritos:



PREFEITURA DO MUNICÍPIO IBEMA

Item	qtde	descricao	valor unit	valor total
1	5	Torta em leque V em 30 mm profissional, efeitos: borboleta sobe e desce com asas em brocada dourada e antenas centrais em ondas vermelhas – 12 segs		
2	3	Torta em leque 9x10 em 90 tubos de 30 mm, profissional – efeitos: giro prateado e estrobo vermelho entremeio estrobo branco com vermelho, alterna tempestade – 27 segs		
3	2	Torta em leque C, em 130 tubos de 32 mm, profissional, efeitos: talos prateados duplos saindo do centro para as pontas e alterna – 27 segs		
4	2	Torta em leque Z, em 130 tubos de 32 mm, profissional, efeitos: saídas de 3 camadas simultâneas compostas de minas azuis, cornetas tremulantes e vasos em estrobo verde – 10 segs		
5	2	Torta em leque W e C em 135 tubos de 32 mm, profissional, efeitos: sobe e desce em C de asas laterais em giro prata com estrobo verde e centro em W palmeira dourada com estrobo amarelo – 9 segs		
6	2	Torta em leque W em 180 tubos de 32 mm, profissional, efeitos: laterais cometa brocada e meio traçante azul e saída abelhas prateadas, - 18 segs		
7	4	Torta em leque Z em 205 tubos de 20 mm, profissional, efeitos: pérolas em traçantes rosa e amarelo com tempestade e apitos prateados alternados – 15 segs		
8	20	Placa em leque em W de 3 tubos de 1,5 polegadas 38 mm, profissional, efeitos: tubos da esquerda: cometa violeta, tubos do meio: cometa amarelo, tubos da direita: cometa azul, 3 segs		
9	12	Placa em leque em FAN 9 tubos de 1,5 polegadas, 38 mm, profissional, efeitos: 4 vasos kamurro para ponta azul, 4 minas tremulantes – gliter dourado, e cometas azuis – 3 segs		
10	20	Placa em leque em W de 3 tubos de 1,8 polegadas, 45 mm, profissional, efeitos: vaso azul, traçante azul para abertura de crisântemo azul – 3 segs		
11	8	Placas em leque em FAN 10 tubos 30 mm, profissional, efeitos: 2 estágios 2x5, minas brocadas em conjunto com meteoros coloridos vermelhos, verdes, azuis, amarelos e violetas		
12	3	Placas em leque FAN 13 tubos de 30 mm, profissional, efeitos: 1 traçante vermelho para tempestade, 1 traçante estrobo verde e peonys arco-iris, 1 traçante gliter prata pra crisântemo rosa		
13	256	Candelas monotiro de 1,2 polegadas de 30mm, profissional, efeitos: 32 traçantes cracker com titânio, 32 minas em brocada dourada, 32 traçantes prata com calda titânio, 32 traçantes vermelho com mina azul, 32 traçantes violeta com mina estrobo verde, 32 traçantes amarelo co mina vermelha, 32 traçantes rosa com apitos prateados, 32 minas em turbilhão giratório prateado		

Prefeitura Municipal de Ibema

Av. Ney Euirson Napoli, 1426 – Centro – Ibema – PR
Fone: (45) 3238-1347 – E-mail: prefeitura@pibema.pr.gov.br
Gestão 2021/2024



PREFEITURA DO MUNICÍPIO IBEMA

14	60	Candelas monotiro de 1,8 polegadas 45 mm, profissional, efeitos: 10 minas tremulantes para rosa, 10 minas crossete azul, 10 minas brancas, 10 minas estrobo vermelho, 10 traçantes onda violeta com mina cracker, 10 traçantes onda amarela com mina azul		
15	12	Candelas romanas de 1,2 polegadas, 32 mm, com 8 disparos, profissional, efeitos: 6 traçantes onda vermelha com mina vermelha, 6 traçantes azuis com cauda dourada com mina azul		
16	12	Candelas romanas de 1,5 polegadas, 38 mmm, com 8 disparos, profissional, efeitos: 6 traçantes violeta com cauda crepitante com mina violeta, 6 traçantes ponta laranja com cauda estrobo verde		
17	1	Leteiro luminoso com a escrita IBEMA, lançado de 5 dígitos em estrutura metálica com 20 monotiros 1,2 polegadas, 32 mm, por cada dígito em efeito de minas vermelhas		
18	3	Conjunto de 50 morteiros de 2 polegadas, profissional, efeitos: 25 peonys vermelho com mina vermelha e traçante, 25 peonys verde com mina verde e traçante, 25 peonys branco com mina branca e traçante, 25 dalias mistas com traçante de apito com titânio		
19	2	Conjunto em V, 12x2, de 24 morteiros de 2,5 polegadas, profissional, efeitos: 12 anéis (aro de saturno), 12 coroas brocadas, 12 peonys e mina amarelo, 12 peonys e mina agua com violeta		
20	2	Conjunto em W, 6x3, de 18 morteiros de 3 polegadas, profissional, efeitos: 12 peonys verde com centro palmeira e talo prata, 12 peonys azul com centro palmeira e talo prata, 12 peonys prata com centro vermelho e talo prata		
21	2	Conjunto de 24 morteiros de 3 polegadas, profissional, efeitos: 8 metade amarela e metade vermelho, 8 metade azul mar, metade laranja, 8 metade verde e metade violeta, 8 brocada prata para estrobo verde com cometa verde, 8 peonys laranja e 8 crisântemo cores mistas com cauda violeta		
22	2	Conjunto de 12 morteiros de 4 polegadas, profissional, efeitos: 8 anel laranja para mil flores verdes com talo prata, 8 crisântemo azul com centro palmeira e talo prata, 8 crisântemo brocada para prata com talo prata		



PREFEITURA DO MUNICÍPIO **IBEMA**

VALORES

Os valores solicitados em orçamentos às empresas do ramo, encontrando o menor valor em 03 fornecedores, sendo que constam em anexo tais consultas.

JUSTIFICATIVA

O Município pretende brindar os munícipes com shows pirotécnicos, em datas comemorativas e eventos realizados pelo Município.



Valtuir José Comiran Junior
Secretario de Administração e Finanças



PREFEITURA MUNICIPAL DE IBEMA

Exercício: 2022 Estado: Paraná

** Elotech **
31/10/2022

ANÁLISE DE COTAÇÃO

Cotação: 20 / 2022 Data: 27/10/2022

Lote: 1 Ordem: 1 Item: 99160737 - Torta em leque V em 56 tubos de 30 mm profissional, efeitos: borboleta sobe e desce com asas em Unid.:UN Qtd.: 5,00

brocada dourada e antenas centrais em ondas vermelhas - 12 segs

Fornecedor	Marca	Valor Unitário	Valor Total	Status
1000109 - Distribuidora de Fogos de Artificios Gáúcho LTDA		1.250,0000	6.250,00	Menor Cotação
11030 - PIROCENTER INDUST E COMER DE FOGOS DE ARTIFI LTDA		1.290,0000	6.450,00	
13908 - MUNDIAL FOGOS LTDA		1.296,0000	6.480,00	
		Valor médio: 1278,6667	6393,33	
		Valor mediana: 1.290,0000	6.450,00	
		Valor Maior: 1.296,00	6.480,00	

Lote: 1 Ordem: 2 Item: 99160738 - Torta em leque 9x10 em 90 tubos de 30 mm, profissional - efeitos: giro prateado e estrobo

vermelho entremeu estrobo branco com vermelho, alterna tempestade - 27 segs

Fornecedor	Marca	Valor Unitário	Valor Total	Status
11030 - PIROCENTER INDUST E COMER DE FOGOS DE ARTIFI LTDA		2.210,0000	6.630,00	Menor Cotação
1000109 - Distribuidora de Fogos de Artificios Gáúcho LTDA		2.400,0000	7.200,00	
13908 - MUNDIAL FOGOS LTDA		2.419,0000	7.257,00	
		Valor médio: 2343,0000	7029,00	
		Valor mediana: 2.400,0000	7.200,00	
		Valor Maior: 2.419,00	7.257,00	

Lote: 1 Ordem: 3 Item: 99160739 - Torta em leque C, em 130 tubos de 32 mm, profissional, efeitos: talos prateados duplos saindo do

centro para as pontas e alterna - 27 segs

Fornecedor	Marca	Valor Unitário	Valor Total	Status
11030 - PIROCENTER INDUST E COMER DE FOGOS DE ARTIFI LTDA		2.720,0000	5.440,00	Menor Cotação
1000109 - Distribuidora de Fogos de Artificios Gáúcho LTDA		2.800,0000	5.600,00	
13908 - MUNDIAL FOGOS LTDA		2.853,0000	5.706,00	
		Valor médio: 2791,0000	5582,00	
		Valor mediana: 2.800,0000	5.600,00	
		Valor Maior: 2.853,00	5.706,00	

Lote: 1 Ordem: 4 Item: 99160740 - Torta em leque Z, em 130 tubos de 32 mm, profissional, efeitos: saídas de 3 camadas simultâneas

compostas de minas azuis, cornetas tremulantes e vasos em estrobo verde - 10 segs

Fornecedor	Marca	Valor Unitário	Valor Total	Status
11030 - PIROCENTER INDUST E COMER DE FOGOS DE ARTIFI LTDA		2.720,0000	5.440,00	Menor Cotação
13908 - MUNDIAL FOGOS LTDA		2.829,0000	5.658,00	
1000109 - Distribuidora de Fogos de Artificios Gáúcho LTDA		2.900,0000	5.800,00	



PREFEITURA MUNICIPAL DE IBEMA
Exercício: 2022 Estado: Paraná

** Eitech **
31/10/2022

ANÁLISE DE COTAÇÃO

Valor médio: 2816.3333 5632.67
Valor mediana: 2.829,0000 5.658,00
Valor Maior: 2.900,00 5.800,00

Qtde.: 2,00

Marca	Valor Unitário	Valor Total	Status
Lote: 1 Ordem: 5 Item: 99160741 - Torta em leque W e C em 135 tubos de 32 mm, profissional, efeitos: sobe e desce em C de asas laterais em giro prata com estrobo verde e centro em W palmeira dourada com estrobo amarelo - 9 segs			
Fornecedor			
I1030 - PIROCENTER INDUST E COMER DE FOGOS DE ARTIFI LTDA	2.790,0000	5.580,00	Menor Cotação
I3908 - MUNDIAL FOGOS LTDA	2.934,0000	5.868,00	
I000109 - Distribuidora de Fogos de Artificios Gaúcho LTDA	2.950,0000	5.900,00	
Valor médio:	2891.3333	5782.67	
Valor mediana:	2.934,0000	5.868,00	
Valor Maior:	2.950,00	5.900,00	

Qtde.: 2,00

Marca	Valor Unitário	Valor Total	Status
Lote: 1 Ordem: 6 Item: 99160742 - Torta em leque W em 180 tubos de 32 mm, profissional, efeitos: laterais cometa brocada e meio traçante azul e saída abelhas prateadas, - 18 segs			
Fornecedor			
I3908 - MUNDIAL FOGOS LTDA	3.819,0000	7.638,00	Menor Cotação
I000109 - Distribuidora de Fogos de Artificios Gaúcho LTDA	3.850,0000	7.700,00	
I1030 - PIROCENTER INDUST E COMER DE FOGOS DE ARTIFI LTDA	3.890,0000	7.780,00	
Valor médio:	3853.0000	7706.00	
Valor mediana:	3.850,0000	7.700,00	
Valor Maior:	3.890,00	7.780,00	

Qtde.: 4,00

Marca	Valor Unitário	Valor Total	Status
Lote: 1 Ordem: 7 Item: 99160743 - Torta em leque Z em 205 tubos de 20 mm, profissional, efeitos: pétolas em traçantes rosa e amarelo com tempestade e apitos prateados alternados - 15 segs			
Fornecedor			
I1030 - PIROCENTER INDUST E COMER DE FOGOS DE ARTIFI LTDA	1.830,0000	7.320,00	Menor Cotação
I000109 - Distribuidora de Fogos de Artificios Gaúcho LTDA	1.850,0000	7.400,00	
I3908 - MUNDIAL FOGOS LTDA	1.893,0000	7.572,00	
Valor médio:	1857.6667	7430.67	
Valor mediana:	1.850,0000	7.400,00	
Valor Maior:	1.893,00	7.572,00	

Qtde.: 20,00

Marca	Valor Unitário	Valor Total	Status
Lote: 1 Ordem: 8 Item: 99160744 - Placa em leque em W de 3 tubos de 1,5 polegadas 38 mm, profissional, efeitos: tubos da esquerda			
Fornecedor			
I1030 - PIROCENTER INDUST E COMER DE FOGOS DE ARTIFI LTDA	75,0000	1.500,00	Menor Cotação
I3908 - MUNDIAL FOGOS LTDA	79,0000	1.580,00	
I000109 - Distribuidora de Fogos de Artificios Gaúcho LTDA	80,0000	1.600,00	

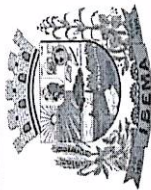

PREFEITURA MUNICIPAL DE IBEMA
Exercício: 2022 Estado: Paraná

** Elotech **
31/10/2022

ANÁLISE DE COTAÇÃO

Valor médio: 78.0000 1560,00
Valor mediana: 79.0000 1.580,00
Valor Maior: 80,00 1.600,00

Qtde.: 12,00

Lote: 1 Ordem: 9 Item: 99160745 - Placa em leque em FAN 9 tubos de 1,5 polegadas, 38 mm, profissional, efeitos: 4 vasos kamurro para ponta azul, 4 minas tremulantes – gliter dourado, e cometas azuis – 3 segs **Unid.:UN**

Forneccor	Marca	Valor Unitário	Valor Total	Status
11030 - PIROCENTER INDUST E COMER DE FOGOS DE ARTIFI LTDA		220,0000	2.640,00	Menor Cotação
1000109 - Distribuidora de Fogos de Artificios Gaucho LTDA		230,0000	2.760,00	
13908 - MUNDIAL FOGOS LTDA		247,0000	2.964,00	
		Valor médio: 232.3333	2788,00	
		Valor mediana: 230,0000	2.760,00	
		Valor Maior: 247,00	2.964,00	

Qtde.: 20,00

Lote: 1 Ordem: 10 Item: 99160746 - Placa em leque em W de 3 tubos de 1,8 polegadas, 45 mm, profissional, efeitos: vaso azul, traçante azul para abertura de crisântemo azul – 3 segs **Unid.:UN**

Forneccor	Marca	Valor Unitário	Valor Total	Status
11030 - PIROCENTER INDUST E COMER DE FOGOS DE ARTIFI LTDA		70,0000	1.400,00	Menor Cotação
13908 - MUNDIAL FOGOS LTDA		73,0000	1.460,00	
1000109 - Distribuidora de Fogos de Artificios Gaucho LTDA		80,0000	1.600,00	
		Valor médio: 74.3333	1486,67	
		Valor mediana: 73,0000	1.460,00	
		Valor Maior: 80,00	1.600,00	

Qtde.: 8,00

Lote: 1 Ordem: 11 Item: 99160747 - Placas em leque em FAN 10 tubos 30 mm, profissional, efeitos: 2 estágios 2x5, minas brocadas em conjunto com meteoros coloridos vermelhos, verdes, azuis, amarelos e violetas **Unid.:UN**

Forneccor	Marca	Valor Unitário	Valor Total	Status
11030 - PIROCENTER INDUST E COMER DE FOGOS DE ARTIFI LTDA		240,0000	1.920,00	Menor Cotação
1000109 - Distribuidora de Fogos de Artificios Gaucho LTDA		250,0000	2.000,00	
13908 - MUNDIAL FOGOS LTDA		255,0000	2.040,00	
		Valor médio: 248.3333	1986,67	
		Valor mediana: 250,0000	2.000,00	
		Valor Maior: 255,00	2.040,00	

Qtde.: 3,00

Lote: 1 Ordem: 12 Item: 99160748 - Placas em leque FAN 13 tubos de 30 mm, profissional, efeitos: 1 traçante vermelho para tempestade, 1 traçante estrobo verde e peonys arco-iris, 1 traçante gliter prata pra crisântemo rosa **Unid.:UN**

Forneccor	Marca	Valor Unitário	Valor Total	Status
11030 - PIROCENTER INDUST E COMER DE FOGOS DE ARTIFI LTDA		270,0000	810,00	Menor Cotação
13908 - MUNDIAL FOGOS LTDA		289,0000	867,00	

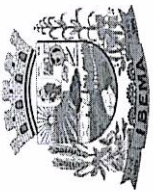

PREFEITURA MUNICIPAL DE IBEMA

Exercício: 2022 Estado: Paraná

ANÁLISE DE COTAÇÃO

** Elotech **
31/10/2022

1000109 - Distribuidora de Fogos de Artíficos Gaúcho LTDA

300,0000 900,00
Valor médio: 286.3333 859,00
Valor mediana: 289,0000 867,00
Valor Maior: 300,00 900,00

Qtde.: 256,00

Lote: 1 Ordem: 13 Item: 99160749 - Candelas monotiro de 1,2 polegadas de 30mm, profissional, efeitos: 32 traçantes cracker com titânio, 32 minas em brocada dourada, 32 traçantes prata com calda titânio, 32 traçantes vermelho com mina azul, 32 traçantes violeta com mina estrobo verde, 32 traçantes amarelo co mina vermelha, 32 traçantes rosa com apitos prateados, 32 minas em turbilhão giratório prateado

Unid.:UN

Fornecedor	Marca	Valor Unitário	Valor Total	Status
13908 - MUNDIAL FOGOS LTDA		44,0000	11.264,00	Menor Cotação
11030 - PIROCENTER INDUST E COMER DE FOGOS DE ARTIFI LTDA		45,0000	11.520,00	
1000109 - Distribuidora de Fogos de Artíficos Gaúcho LTDA		50,0000	12.800,00	
		Valor médio: 46.3333	11861,32	
		Valor mediana: 45,0000	11.520,00	
		Valor Maior: 50,00	12.800,00	

Qtde.: 60,00

Lote: 1 Ordem: 14 Item: 99160750 - Candelas monotiro de 1,8 polegadas 45 mm, profissional, efeitos: 10 minas tremulantes para rosa, 10 minas crossete azul, 10 minas brancas, 10 minas estrobo vermelho, 10 traçantes onda violeta com mina cracker, 10 traçantes onda amarela com mina azul

Unid.:UN

Fornecedor	Marca	Valor Unitário	Valor Total	Status
11030 - PIROCENTER INDUST E COMER DE FOGOS DE ARTIFI LTDA		55,0000	3.300,00	Menor Cotação
1000109 - Distribuidora de Fogos de Artíficos Gaúcho LTDA		60,0000	3.600,00	
13908 - MUNDIAL FOGOS LTDA		61,0000	3.660,00	
		Valor médio: 58.6667	3520,00	
		Valor mediana: 60,0000	3.600,00	
		Valor Maior: 61,00	3.660,00	

Qtde.: 12,00

Lote: 1 Ordem: 15 Item: 99160751 - Candelas romanas de 1,2 polegadas, 32 mm, com 8 disparos, profissional, efeitos: 6 traçantes onda vermelha com mina vermelha, 6 traçantes azuis com cauda dourada com mina azul

Unid.:UN

Fornecedor	Marca	Valor Unitário	Valor Total	Status
11030 - PIROCENTER INDUST E COMER DE FOGOS DE ARTIFI LTDA		240,0000	2.880,00	Menor Cotação
13908 - MUNDIAL FOGOS LTDA		245,0000	2.940,00	
1000109 - Distribuidora de Fogos de Artíficos Gaúcho LTDA		260,0000	3.120,00	
		Valor médio: 248.3333	2980,00	
		Valor mediana: 245,0000	2.940,00	
		Valor Maior: 260,00	3.120,00	

Qtde.: 12,00

Lote: 1 Ordem: 16 Item: 99160752 - Candelas romanas de 1,5 polegadas, 38 mmm, com 8 disparos, profissional, efeitos: 6 traçantes

Unid.:UN



PREFEITURA MUNICIPAL DE IBEMA

Exercício: 2022 Estado: Paraná

** Elotech **
31/10/2022

ANÁLISE DE COTAÇÃO

violeta com cauda crepitante com mina violeta, 6 traçantes ponta laranja com cauda estrobo verde

Fornecedor	Marca	Valor Unitário	Valor Total	Status
1000109 - Distribuidora de Fogos de Artíficos Gaucho LTDA		270,0000	3.240,00	Menor Cotação
11030 - PIROCENTER INDUST E COMER DE FOGOS DE ARTIFI LTDA		280,0000	3.360,00	
13908 - MUNDIAL FOGOS LTDA		283,0000	3.396,00	
		Valor médio: 277,6667	3332,00	
		Valor mediana: 280,0000	3.360,00	
		Valor Maior: 283,00	3.396,00	

Lote: 1 Ordem: 17 Item: 99160753 - Letreiro luminoso com a escrita IBEMA, lançado de 5 dígitos em estrutura metálica com 20 monotiros 1,2 polegadas, 32 mm, por cada dígito em efeito de minas vermelhas **Unid.:UN** **Qtde.: 1,00**

Fornecedor	Marca	Valor Unitário	Valor Total	Status
11030 - PIROCENTER INDUST E COMER DE FOGOS DE ARTIFI LTDA		4.750,0000	4.750,00	Menor Cotação
13908 - MUNDIAL FOGOS LTDA		4.912,0000	4.912,00	
1000109 - Distribuidora de Fogos de Artíficos Gaucho LTDA		6.000,0000	6.000,00	
		Valor médio: 5220,6667	5220,67	
		Valor mediana: 4.912,0000	4.912,00	
		Valor Maior: 6.000,00	6.000,00	

Lote: 1 Ordem: 18 Item: 99160754 - Conjunto de 50 morteiros de 2 polegadas, profissional, efeitos: 25 peonys vermelho com mina vermelha e traçante, 25 peonys verde com mina verde e traçante, 25 peonys branco com mina branca e traçante, 25 dalias mistas com traçante de apito com titânio **Unid.:UN** **Qtde.: 3,00**

Fornecedor	Marca	Valor Unitário	Valor Total	Status
13908 - MUNDIAL FOGOS LTDA		2.097,0000	6.291,00	Menor Cotação
1000109 - Distribuidora de Fogos de Artíficos Gaucho LTDA		2.100,0000	6.300,00	
11030 - PIROCENTER INDUST E COMER DE FOGOS DE ARTIFI LTDA		2.110,0000	6.330,00	
		Valor médio: 2102,3333	6307,00	
		Valor mediana: 2.100,0000	6.300,00	
		Valor Maior: 2.110,00	6.330,00	

Lote: 1 Ordem: 19 Item: 99160755 - Conjunto em V, 12x2, de 24 morteiros de 2,5 polegadas, profissional, efeitos: 12 anéis (aro de saturno), 12 coroa brocadas, 12 peonys e mina amarelo, 12 peonys e mina agua com violeta **Unid.:UN** **Qtde.: 2,00**

Fornecedor	Marca	Valor Unitário	Valor Total	Status
1000109 - Distribuidora de Fogos de Artíficos Gaucho LTDA		2.000,0000	4.000,00	Menor Cotação
11030 - PIROCENTER INDUST E COMER DE FOGOS DE ARTIFI LTDA		2.020,0000	4.040,00	
13908 - MUNDIAL FOGOS LTDA		2.043,0000	4.086,00	
		Valor médio: 2021,0000	4042,00	
		Valor mediana: 2.020,0000	4.040,00	
		Valor Maior: 2.043,00	4.086,00	



PREFEITURA MUNICIPAL DE IBEMA

Exercício: 2022 Estado: Paraná

** Elotech **
31/10/2022

ANÁLISE DE COTAÇÃO

Lote: 1 Ordem: 20 Item: 99160756 - Conjunto em W, 6x3, de 18 morteiros de 3 polegadas, profissional, efeitos: 12 peonys verde com Unid.:UN **Qtde.: 2,00**
centro palmeira e talo prata, 12 peonys azul com centro palmeira e talo prata, 12 peonys prata com centro vermelho e talo prata

Fornecedor	Marca	Valor Unitário	Valor Total	Status
1000109 - Distribuidora de Fogos de Artificios Gaúcho LTDA		1.500,0000	3.000,00	Menor Cotação
11030 - PIROCENTER INDUST E COMER DE FOGOS DE ARTIFI LTDA		1.530,0000	3.060,00	
13908 - MUNDIAL FOGOS LTDA		1.581,0000	3.162,00	
		Valor médio: 1.537.0000	3074,00	
		Valor mediana: 1.530,0000	3.060,00	
		Valor Maior: 1.581,00	3.162,00	

Lote: 1 Ordem: 21 Item: 99160757 - Conjunto de 24 morteiros de 3 polegadas, profissional, efeitos: 8 metade amarela e metade vermelho, 8 metade azul mar, metade laranja, 8 metade verde e metade violeta, 8 brocada prata para estrobo verde com cometa verde, 8 peonys laranja e 8 crisântemo cores mistas com cauda violeta **Unid.:UN Qtde.: 2,00**

Fornecedor	Marca	Valor Unitário	Valor Total	Status
13908 - MUNDIAL FOGOS LTDA		1.964,0000	3.928,00	Menor Cotação
11030 - PIROCENTER INDUST E COMER DE FOGOS DE ARTIFI LTDA		2.040,0000	4.080,00	
1000109 - Distribuidora de Fogos de Artificios Gaúcho LTDA		2.100,0000	4.200,00	
		Valor médio: 2034,6667	4069,33	
		Valor mediana: 2.040,0000	4.080,00	
		Valor Maior: 2.100,00	4.200,00	

Lote: 1 Ordem: 22 Item: 99160758 - Conjunto de 12 morteiros de 4 polegadas, profissional, efeitos: 8 anel laranja para mil flores verdes com talo prata, 8 crisântemo azul com centro palmeira e talo prata, 8 crisântemo brocada para prata com talo prata **Unid.:UN Qtde.: 2,00**

Fornecedor	Marca	Valor Unitário	Valor Total	Status
11030 - PIROCENTER INDUST E COMER DE FOGOS DE ARTIFI LTDA		1.910,0000	3.820,00	Menor Cotação
1000109 - Distribuidora de Fogos de Artificios Gaúcho LTDA		2.050,0000	4.100,00	
13908 - MUNDIAL FOGOS LTDA		2.126,0000	4.252,00	
		Valor médio: 2028,6667	4057,33	
		Valor mediana: 2.050,0000	4.100,00	
		Valor Maior: 2.126,00	4.252,00	

Total Menor Cotação:	99.041,00
Total Médio Cotação:	102.700,33
Total Mediana Cotação:	102.455,00
Total Maior Cotação:	106.605,00

Para: Prefeitura Mun. de Ibema-PR

Página 1 de 4

A/C Sec. de Adm. e Finanças – Sr. Valtuir José Comiran Jr. (45) 3238-1347 licitacao@pibema.pr.gov.br

PROPOSTA DE FORNECIMENTO

EVENTOS DIVERSOS DO MUNICÍPIO DE IBEMA 2022 / 2023

Tendo em vista o fato de engrandecer ao vosso evento com um grande espetáculo de magia com muitas luzes cores, efeitos e sons proporcionados por um "Espectáculo Profissional" e conforme a envergadura e grandeza de seus eventos, sugerimos o orçamento abaixo para a realização de Maravilhosos Shows Pirotécnicos Temáticos e "Cenografados" além de materiais para uso geral.

Efeitos Externos – (com disparo digital computadorizado via rádio Timedode sincronizado por GPS e Tema Musical):

ITEM	QTDE	DESCRIÇÃO DOS PRODUTOS	VALOR	TOTAL
1	03	Torta em Leque V em 56 Tubos de 30mm (d.l.) Profissional - Efeitos sendo: Borboletas sobe e desce com Asas em Brocada dourada e antenas centrais em Ondas vermelhas - 12 segs.	R\$ 1.290,00	R\$ 3.870,00
2	03	Torta em Leque 9x10 em 90 Tubos de 30mm (d.l.) Profissional - Efeitos sendo: Giro Prateado e Estrobo vermelho entremelo estrobo branco com vermelho, alterna Tempestade - 27 segs.	R\$ 2.210,00	R\$ 6.630,00
3	02	Torta em Leque C em 130 Tubos de 32mm (d.l.) Profissional - Efeitos sendo: Talos Prateados duplos saindo do centro para as pontas e alterna - 27 segs.	R\$ 2.720,00	R\$ 5.440,00
4	02	Torta em Leque Z em 130 Tubos de 32mm (d.l.) Profissional - Efeitos sendo: Saídas de 3 camadas simultâneas compostas de Minas Azuis, Cometas Tremulantes e Vasos em Estrobo verde - 10 segs.	R\$ 2.720,00	R\$ 5.440,00
5	02	Torta em Leque W e C em 135 Tubos de 32mm (d.l.) Profissional - Efeitos sendo: Sobe e desce em "C" de Asas laterais em giro prata com estrobo verde e centro em "W" Palmeira dourada com estrobo amarelo - 9 segs.	R\$ 2.790,00	R\$ 5.580,00
6	02	Torta em Leque W em 180 Tubos de 32mm (d.l.) Profissional - Efeitos sendo: Laterais cometa Brocada e Meio traçante azul e saída abelhas prateadas - 18 segs.	R\$ 3.890,00	R\$ 7.780,00
7	04	Torta em Leque e Z em 205 tubos de 20mm (d.l.) Profissional - Efeitos sendo: Pérolas em traçantes rosa e amarelo com tempestade e apitos prateados alternados - 15 segs.	R\$ 1.830,00	R\$ 7.320,00
8	12	Placa em Leque em W de 03 Tubos de 1.5 polegadas (38mm) Profissional - Efeitos sendo: Tubos da Esquerda: Cometa Violeta; Tubos do Meio: Cometa Amarelo; Tubos da Direita: Cometa Azul - 03 segs.	R\$ 75,00	R\$ 900,00
9	08	Placa em Leque em Fan 10 de 09 Tubos de 1.5 polegadas (38mm d. l.) Profissional - Efeitos sendo: 04 Vasos Kamurro para ponta Azul; 04 Minas Tremulante (Gitter Dourado) e Cometas Azuis - 03 segs.	R\$ 220,00	R\$ 1.760,00
10	12	Placa em Leque em W de 03 Tubos de 1.8 polegadas (45mm d.l.) Profissional - Efeitos sendo: Vaso Azul, Traçante Azul para abertura crisântemo azul - 03 segs.	R\$ 70,00	R\$ 840,00
11	05	Placas em Leque em Fan 10, 30mm (d.l.) Profissional - Efeitos sendo: 2 Estágios (2x5) - Minas Brocadas em conjunto com Meteoros coloridos Vermelhos, Verdes, Azuis, Amarelos e Violetas.	R\$ 240,00	R\$ 1.200,00
12	03	Placas em Leque em Fan 13 Tubos 30mm (d.l.) Profissional - Efeitos sendo: 01 Traçantes vermelhos para tempestade; 01 Traçante Estrobo verde e Peonys Arco-Iris e 01 Traçantes Gitter Prata para Crisântemo Rosa.	R\$ 270,00	R\$ 810,00
13	256	Candelas Monstro (Single Shot) de 1.2 polegadas (30mm) Profissional (tempo zero) - Efeitos sendo: 32 Traçantes Cracker com titânio; 32 Minas em brocada dourada (Brocade Crown); 32 Traçantes prateado com calda titânio; 32 Traçantes vermelho com mina azul; 32 Traçantes Violeta com mina estrobo verde; 32 Traçantes amarelo com mina vermelha; 32 Traçante Rosa com apitos prateados e 32 Minas em Turbilhão giratório prateado (Silver Spinners).	R\$ 45,00	R\$ 11.520,00
14	60	Candelas Monstro (Single Shot) de 1.8 polegadas (45mm) Profissional (tempo zero) - Efeitos sendo: 10 Mina Tremulante para Rosa; 10 Mina Crossete Azul; 10 Mina Branca; 10 Mina Estrobo vermelho; 10 Traçante Onda violeta com trina cracker; 10 Traçante Onda amarela com mina azul.	R\$ 55,00	R\$ 3.300,00
15	12	Candelas Romanas de 1.2 polegadas (32mm) com 8 disparos Profissional (tempo zero) - Efeitos sendo: 06 Traçante Onda Vermelha com Mina Vermelha; 06 Traçante Azul com calda Dourada com Mina Azul.	R\$ 240,00	R\$ 2.880,00
16	12	Candelas Romanas de 1.5 polegadas (38mm) com 8 disparos Profissional (tempo zero) - Efeitos sendo: 06 Traçante Violeta com calda Crepitante com Mina Violeta; 06 Traçante Ponta laranja com calda estrobo verde.	R\$ 280,00	R\$ 3.360,00
17	01	Letreiro Luminoso, com a escrita: "IBEMA", lançado de 05 dígitos em estrutura metálica com 20 monitores 1.2 polegadas (32mm) por cada dígito em efeito de minas vermelhas.	R\$ 4.750,00	R\$ 4.750,00
18	03	Conjunto de 50 Morteiros de 2 polegadas (d.l.) Profissional (disparo com iniciador individual uma a um) - Efeitos sendo: 25 Peonys Vermelho com mina vermelha e traçante; 25 Peonys Verde com mina verde e traçante; 25 Peonys Branco com mina branca e traçante e 25 Dálias mistas com Traçante de apito com titânio.	R\$ 2.110,00	R\$ 6.330,00
19	02	Conjunto em V (12x2) de 24 Morteiros de 2,5 polegadas (d.l.) Profissional (disparo com iniciador individual uma a um) - Efeitos sendo: 12 Anéis/Aro de Saturno; 12 Coroas Brocadas; 12 Peony e mina Amarelo e 12 Peony e mina Aqua com Violeta.	R\$ 2.020,00	R\$ 4.040,00
20	02	Conjunto em W (6x3) de 18 Morteiros de 3 polegadas (d.l.) Profissional (disparo com iniciador individual uma a um) - Efeitos sendo: 12 Peony Verde com Centro Palmeira e Talo Prata; 12 Peony Azul com Centro Palmeira e Talo Prata e 12 Peony Prata com Centro Vermelho e Talo Prata.	R\$ 1.530,00	R\$ 3.060,00
21	02	Conjunto de 24 Morteiros de 3 polegadas (d.l.) Profissional (disparo com iniciador individual uma a um) - Efeitos sendo: 08 Metade Amarelo Metade Vermelho; 08 Metade Azul Mar; Metade Laranja; 08 Metade Verde Metade Violeta; 08 Brocada Prata para Estrobo Verde com Cometa Verde; 08 Peony Laranja e 08 Crisântemo Cores mistas com calda violeta.	R\$ 2.040,00	R\$ 4.080,00
22	02	Conjunto de 12 Morteiros de 4 polegadas (d.l.) Profissional (disparo com iniciador individual uma a um) - Efeitos sendo: 08 Anel Laranja para Mil Flores Verdes com Talo Prata; 08 Crisântemo Azul com Centro Palmeira e Talo Prata e 08 Crisântemo Brocada para Prata com Talo Prata.	R\$ 1.910,00	R\$ 3.820,00
			R\$ 94.710,00	

VALOR TOTAL DOS MATERIAIS R\$ 94.710,00*
(NOVENTA E QUATRO MIL SETECENTOS E DEZ REAIS)

O valor acima inclui todo o material, Frete, mão-de-obra habilitada e especializada, taxas e demais custos operacionais para a realização do Show Pirotécnico, **não inclui hospedagem nem alimentação**. O valor acima se refere a uma média de preços entre as marcas que possuímos, pois, os produtos terão a qualidade inerente de quem os fabricou (refletindo clara e logicamente na segurança e no efeito do material). Cotação por quantidade de material a ser utilizada e não por tempo obrigatório de show.

Os produtos discriminados no orçamento são quantitativos e não representam a ordem de disparo, já que para a mesma e por segurança necessita-se de um planejamento visual por técnicos habilitados e de acordo com a organização do evento. Quando o espetáculo for Piromusical, o material será disparado eletronicamente em sincronia com os temas musicais determinados.

- * Esta proposta é válida até 10 de novembro de 2022, valor promocional somente para fechamento antecipado!
- * Pagamento: 50% à vista no fechamento do Contrato e 50% restantes na data do espetáculo.
- * Este orçamento NÃO É GARANTIA DE FECHAMENTO DE DATA. Para tal, deverá ser formalizado: Pedido e Contrato.

Cascavel-PR, segunda-feira 10 de outubro de 2022. (45) 3238-1347 / 0001-00



"A SUA SATISFAÇÃO É O NOSSO MAIOR COMPROMISSO! PIROCENTER, MUITO MAIS QUE FOGOS DE ARTIFÍCIO !!!"

Escritório e Loja: Rua Paraná 1137 esq. com Rua Rafael Picolli Tels +55 (45) 3322-1414 / Fax 3322-1511. Cascavel - Paraná - Brasil

pirocenter@pirocenter.com.br www.pirocenter.com.br

CNPJ 04744222/0001-00

POR QUE FOGOS DE ARTIFÍCIO?

UMA VISÃO GERAL:

Os shows de fogos são a solução ideal para incrementar seu evento, podendo ser utilizados como a atração principal e a um "baixo custo relativo", São destinados a todos os tipos de público e realizados em ambientes externos (fogos outdoor) e internos (fogos indoor).

CARACTERÍSTICAS E VANTAGENS DOS NOSSOS FOGOS:

- ✓ **VARIEDADE DE EFEITOS** ruídos, cores, luzes, apitos, tiros e efeitos especiais. Podem ser utilizados em diferentes horários e situações.
- ✓ **VISIBILIDADE** São vistos por milhares de pessoas simultaneamente e fazem com que seu evento seja notado e se destaque.
- ✓ **EMOÇÃO** Ajudam a tornar as festas e eventos ainda mais bonitos e marcantes, pois é impossível ficar-se indiferente diante de uma apresentação pirotécnica, todos terão um tipo de reação.

APLICAÇÕES:

Podem ser utilizados em qualquer tipo de evento ou data festiva tais como: Aberturas de Jogos, Festas de Formaturas, Casamentos, Aniversários, Natal, Passagem de Ano, Convenções, Eventos Políticos, Futebol, Lançamento de Produtos, Inaugurações, Confraternizações, Festas Juninas, Shows Artísticos, eventos políticos e outros. É o melhor presente para toda a família.

EM NOSSOS SERVIÇOS DISPOMOS

(exigências legais):

✓ ESTRUTURA NA COMERCIALIZAÇÃO E REALIZAÇÃO DE SHOWS:

Qualidade dos produtos estocados, Depósitos climatizados com mais de 600m². Engenheiros e técnicos Blaster treinados nas melhores fábricas e no exterior. Carteira de aptidão profissional Assobrapí (Associação Brasileira de Pirotécnicos). Artifices Pirotécnicos licenciados pela Delegacia de Explosivos, Armas e Munições. Sistema de disparo eletrônico e computadorizado padrão internacional. Equipamento e acessórios exclusivos e à prova de chuva.

✓ NO CONCEITO DE NEGÓCIOS E ESTRATÉGIA DE ATENDIMENTO:

Entrevista prévia e Estudo das necessidades do cliente.
Planejamento visual atendendo necessidades e preferências do cliente.

✓ NO TRANSPORTE:

Frota própria, especializada e licenciada pela Secretaria de Segurança Pública. Veículos cadastrados, vistoriados e certificados pelo Inmetro. Guias de tráfego e transporte aprovadas pelo Exército Brasileiro. Motoristas treinados em direção defensiva e Movimentação e transporte de produtos perigosos e controlados (MOPP).

✓ DE PLANEJAMENTO MINUCIOSO DA EXECUÇÃO DO SHOW

Efeitos com produtos próprios e exclusivos.
Desenvolvimento de cenas e sincronização com a trilha sonora.
Recursos materiais, recursos tecnológicos e recursos externos.
Logística, equipes de trabalho e gerenciamento pessoal envolvido.

✓ DE GARANTIA DE TRANSPARÊNCIA:

Realização conforme o planejado.
Conferência prévia do material a ser utilizado antes da detonação.
Aferição e avaliação dos resultados.
Conferência do material detonado.

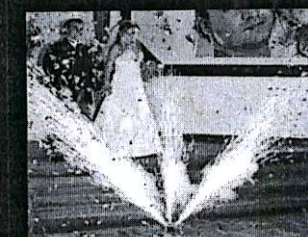
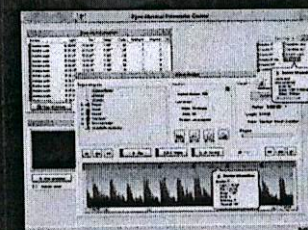

O QUE SÃO GRANDES ESPETÁCULOS?

A Pirocenter realiza espetáculos em lugares abertos ou fechados. Diurnos ou noturnos. Grandes eventos públicos ou espetáculos particulares. Espetáculos com música, Raio Laser, além de Efeitos Especiais e Cinematográficos, utilizando-se de moderna tecnologia em seus consoles de disparo eletrônico e em seus sistemas de conexões digitais.

Cada projeto é analisado minuciosamente, tomando em conta todos os parâmetros que contribuirão no andamento do show e na segurança do público como: as características do lugar, a ocasião do festejo, o tipo de público, a logística disponível e outros.

Os grandes shows poderão ser: tradicionais, cenografados ou piromusicais. Ambos requerem sempre que sua montagem e disparo fiquem a cargo de nossos técnicos especializados já que, serão utilizados materiais pirotécnicos de venda controlada.

QUAIS OS TIPOS DE SHOWS DISPONÍVEIS?

a) SHOWS PRÉ-MONTADOS (KITS)

Kits modulares de fácil combinação e disposição, de acendimento simples e seguro, de baixo custo relativo e de VENDA LIVRE (Classe C).

São ideais para pequenas prefeituras e associações, festas familiares e religiosas, atos políticos, eventos esportivos e sociais. Estes shows utilizam exclusivamente materiais de venda livre autorizados pelos órgãos fiscalizadores.

Os Kits estão montados de tal maneira que apenas seu disparo ficará a cargo do próprio usuário, bastando o comprador seguir as instruções que estão na embalagem, e tudo sem riscos nem complicações, utilizando pirotecnia da mais alta qualidade e tecnologia, homologada por organismos competentes no país e por nosso controle de qualidade. Você terá a sua escolha uma variada gama de produtos e efeitos para a montagem de seu show pessoal, na qual lhe oferecemos verdadeiros shows profissionais a um custo mais acessível (já que dispensa nossa logística de deslocamento) e até com a opção de acendimento elétrico remoto. Você pode oferecer a sua família e amigos um verdadeiro show de Fogos de Artíficos no jardim de sua casa. Festeje com Fogos de Artíficos. Festejar é fazer saber e recordar

Estes Kits podem ser adquiridos pelos nossos telefones, sem a necessidade de tramites complicados.

b) OS SHOWS PIROTÉCNICOS TRADICIONAIS OU CENOGRAFADOS

Os espetáculos pirotécnicos são os shows tradicionais de Fogos de Artíficos. Estes espetáculos geralmente se caracterizam pela sua grande intensidade de efeitos e combinações conjuntas que devem (quando bem feitos) ir evoluindo coordenadamente durante a duração do Show.

Os espetáculos pirotécnicos se adaptam especialmente a eventos de grande vulto popular tais como os esportivos, políticos, Inaugurações, Altos de Natal, Reveillon e todos aqueles onde se necessita de um grande encerramento espetacular.

Já nos Espetáculos Cenografados, deve-se ter em conta de não se fazer confundir "Show Pirotécnico" com "Queima de fogos" como a maioria das pessoas leigas faz, pois a maioria das empresas que hoje atuam no mercado oferecem e executam queimas de fogos por nome de "Show" sem sequer combinar as cores a serem utilizadas, o que é um princípio básico e técnico, ou seja, já se começa com um erro primário e grave de óptica, pois a persistência visual humana é atingida de forma incorreta fazendo com que muitos espectadores nem possam perceber e apreciar os intervalos dos efeitos e cores.

c) OS ESPETÁCULOS PIROMUSICAIS

Os espetáculos piromusicais sincronizam seus efeitos pirotécnicos a uma faixa de som, onde a música faz um jogo (interação) com um rol de acompanhamento de fogos nos instantes de maior êxtase da música, sendo esse efeito muito sentido e de similaridade ao que acontece no cinema, mas ao invés de imagem, o que se tem é a combinação de efeitos de fogos conjugados. Os temas musicais são selecionados conjuntamente com nossos clientes, a partir de nossas propostas de apresentação.

Estes shows se conformam em um maravilhoso espetáculo por si mesmo, e podem ou não estar precedidos de outros números artísticos. Podem incluir ou sugerir uma temática específica, seja através da música utilizada, ou da inclusão de jingles e de locuções em "off".

Adaptam-se especialmente a comemorações diversas, inaugurações, espetáculos artísticos de vulto público ou privado, lançamentos de produtos e outros. Incluem diversas séries de cenas ou "quadros", e a priori utilizam-se de efeitos de surpresa e momentos de grande emotividade.

O espetáculo Piromusical é formado em sua maior parte por um grande número de sequências de acendimento e disparo automatizado para se obter o efeito de sincronização. A exigência básica, é que se tenha um bom tema musical (virtuoso) e um bom P.A. para a distribuição do som. Não se incluem de nossa parte os equipamentos de sonorização para a amplificação da música e nem Bandas ou Orquestras.

d) OS ESPETÁCULOS INDOOR, TAMBÉM CONHECIDOS COMO PIROTECNIA DE INTERIOR OU FRIA.

Nossa linha de produtos Indoor, segue todos os parâmetros internacionais de segurança e alta tecnologia. A cuidadosa engenharia destes dispositivos permite criar efeitos de maneira mais segura, permitindo que a maioria dos produtos possam ser utilizados em qualquer tipo de interiores.

As variedades de efeitos estão somente limitadas por suas idéias de desenhos. A maioria destes produtos são desenvolvidos para serem utilizados em teatros, salões de festas, cenários teatrais e palcos, e também há outros que estão especialmente desenhados para uso em interiores de céu aberto(estádios). Mesmo sendo estes produtos para uso de interiores, sempre a de se levar em conta as medidas de segurança correspondentes a cada produto. Todos os produtos são disparados com iniciadores elétricos, fazendo desta maneira um acendimento instantâneo de todos os efeitos, permitindo uma sincronização perfeita.



Fone (45) 3322-1414

Rua Paraná 1137, esquina com Rua Rafael Picolli

(30m antes da Polícia Federal)

Cascavel - Paraná - Brasil

www.pirocenter.com.br

A META

Nossa meta é ser a solução em produtos e serviços na área de espetáculos pirotécnicos, atendendo as necessidades de nossos clientes, buscando sempre a satisfação e superação de suas expectativas, com qualidade, segurança, transparência e profissionalismo. Dentro da política de melhor distribuição dos produtos e serviços, estamos instalando lojas padronizadas nas principais cidades paranaenses.



FACHADA DA LOJA 1

A EMPRESA

A Pirocenter completou no ano de 2013, 20 anos de trajetória na arte pirotécnica, oferecendo durante todo este tempo, produtos com Tecnologia, Qualidade e Segurança, destacando-se pela distribuição, venda de Fogos de Artifício e execução dos mais belos Espetáculos e efeitos de Pirotecnia nesse tempo.

Nossos produtos são de produção ou importação própria e provem das mais importantes potências pirotécnicas mundiais como: CHINA, ITÁLIA, FRANÇA, ESTADOS UNIDOS, ESPANHA e PORTUGAL completando-se com o que há de melhor nas fábricas do Brasil. Possuímos materiais de última geração, que além de serem novidades no mercado, são também inovações na indústria pirotécnica mundial.

As mais altas tecnologias de sistemas de disparo e de segurança fazem com que a Pirocenter seja uma das melhores no ramo, somos, aliás, pioneiros no Brasil no uso de sistemas de disparo eletrônico e sincronizado, fazendo diversos espetáculos piromusicais e coordenados em eventos diversos e de todas as grandezas, e tudo isto com o melhor serviço técnico e habilitado para tal.

A Pirocenter é hoje, a maior e melhor loja especializada em Fogos de Artifício do interior do Paraná, sendo líder deste mercado regional, tanto em volume de vendas, quanto em tecnologia de espetáculos e materiais e uma das poucas empresas do setor no Brasil, a possuir todas as Certificações, Licenças e Alvarás expedidos pelos órgãos fiscalizadores do ramo tais

como: Exército Brasileiro, Corpo de Bombeiros e Secretaria de Segurança Pública através da DEAM (Delegacia de Explosivos Armas e Munições do Paraná).

Possuímos um eficiente sistema de atendimento ao cliente, através de visitas de engenheiros e técnicos especializados para orientação, realização de orçamento e vendas. Oferecemos também uma ampla gama de produtos de balcão (Classes A,B,C) com efeitos exclusivos e diretamente por nós importados que podem ser adquiridos por revendas e particulares em todo o país.



BALÇÃO CENTRAL DA LOJA 1



LINHA PRÓPRIA E EXCLUSIVA



EQUIPE DE ATENDIMENTO

PIROCENTER
FOGOS DE ARTIFÍCIO & SHOWS PIROTÉCNICOS

Fone (45) 3322-1414

Rua Paraná 1137, esquina com Rua Rafael Picoli

(30m antes da Polícia Federal)

Cascavel - Paraná - Brasil

www.pirocenter.com.br

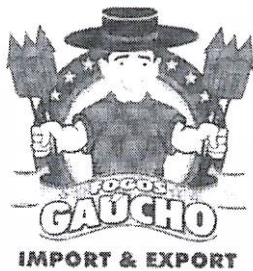

Distribuidora de Fogos de artifício gaúcho Ltda

Rodovia RS 118 / Km 16, Nº 8080 - Passo do Hilário
 Gravataí - RS / Brasil - CEP: 94.100-420
 Fone: 51 34311610 / 34310303
 Site: www.fogosgaucho.com.br - email: vendas@fogosgaucho.com.br

PROPOSTA DE FORNECIMENTO DE MATERIAIS PIROTÉCNICOS 2022/2023 PARA O MUNICÍPIO DE IBEMA-PR

Para Prefeitura Municipal de Ibema-PR
 Aos cuidados de Valtuir J. Comiram Jr.
 finanças@pibema.pr.gov.br
 (45) 3238-1347

LOTE	ITEM	QTDE	MATERIAL	UNITÁRIO	TOTAL ITEM
01	1	03	Torta em Leque V em 56 Tubos de 30mm (d.i.) Profissional - Efeitos sendo: Borboletas sobre e desce com Asas em Brocada dourada e artemas contrastes em Ondas vermelhas - 12 segs.	R\$ 1.250,00	R\$ 3.750,00
	2	03	Torta em Leque 9x10 em 90 Tubos de 30mm (d.i.) Profissional - Efeitos sendo: Giro Prateado e Estrobo vermelho antemio estrobo branco com vermelho, alterna Tempestade - 27 segs.	R\$ 2.400,00	R\$ 7.200,00
	3	02	Torta em Leque C em 130 Tubos de 32mm (d.i.) Profissional - Efeitos sendo: Talos Prateados duplos saindo do centro para as pontas e alterna - 37 segs.	R\$ 2.800,00	R\$ 5.600,00
	4	02	Torta em Leque Z em 130 Tubos de 32mm (d.i.) Profissional - Efeitos sendo: Saídas de 3 camadas simultâneas compostas de Minas Azuis, Cometas Tremulantes e Vasos em Estrobo verde - 10 segs.	R\$ 2.900,00	R\$ 5.800,00
	5	02	Torta em Leque W e C em 135 Tubos de 32mm (d.i.) Profissional - Efeitos sendo: Sob e desce em "C" de Asas laterais em giro prata com estrobo verde e centro em "W" palmeira dourada com estrobo amarelo - 9 segs.	R\$ 2.950,00	R\$ 5.900,00
	6	02	Torta em Leque W em 180 Tubos de 32mm (d.i.) Profissional - Efeitos sendo: laterais cometa Brocada e Meio traçante azul e saída abelhas prateadas - 18 segs.	R\$ 3.850,00	R\$ 7.700,00
	7	04	Torta em Leque e Z em 205 Tubos de 20mm (d.i.) Profissional - Efeitos sendo: Pírcas em traçantes rosa e amarelo com tempestade e apitos prateados alternados - 15 segs.	R\$ 1.850,00	R\$ 7.400,00
	8	12	Placa em Leque em W de 03 Tubos de 1,5 polegadas (38mm) Profissional - Efeitos sendo: Tubos de Esquerda, Cometa Violeta, Tubos do Meio, Cometa Amarelo, Tubos da Direita, Cometa Azul - 03 segs.	R\$ 80,00	R\$ 960,00
	9	08	Placa em Leque em Fan 09 Tubos de 1,5 polegadas (38mm d.i.) Profissional - Efeitos sendo: 04 Vasos Kamuro para ponta Azul; 04 Minas Tremulante (Glitter Dourado) e Cometas Azuis - 02 segs.	R\$ 230,00	R\$ 1.840,00
	10	12	Placa em Leque em W de 03 Tubos de 1,8 polegadas (45mm d.i.) Profissional - Efeitos sendo: Vaso Azul, Traçante Azul para abertura crastentem azul - 02 segs.	R\$ 80,00	R\$ 960,00
	11	05	Placas em Leque em Fan 10 Tubos 30mm (d.i.) Profissional - Efeitos sendo: 2 Estágios (2x5) - Minas Brocadas em conjunto com Meteores coloridos Vermelhos, Verdes, Azuis, Amarelos e Violetas.	R\$ 250,00	R\$ 1.250,00
	12	03	Placas em Leque em Fan 13 Tubos 30mm (d.i.) Profissional - Efeitos sendo: 01 Traçantes vermelhos para tempestade, 01 Traçante Estrobo verde e Peonys Arcouba e 01 Traçantes Glitter Prata para Crisântemo Rosa.	R\$ 300,00	R\$ 900,00
	13	256	Candêlas Monotiro (Single Shot) de 1,2 polegadas (30mm) Profissional (tempo zero) - Efeitos sendo: 32 Traçantes Cracker com titânio, 32 Minas em brocada dourada (Brocade Crown), 32 Traçantes prata com calda titânio, 32 Traçantes vermelho com mina azul, 32 Traçantes Violeta com mina estrobo verde, 32 Traçantes amarelo com mina Vermelha, 32 Traçante Rosa com apitos prateados e 32 Minas em Turbilhão giratório prateado (Silver Spinners).	R\$ 50,00	R\$ 12.800,00
	14	60	Candêlas Monotiro (Single Shot) de 1,5 polegadas (38mm) Profissional (tempo zero) - Efeitos sendo: 10 Mina Tremulante para Rosa, 10 Mina Crossete Azul, 10 Mina Branca, 10 Mina Estrobo vermelho, 10 Traçante Onda violeta com mina cracker e 10 Traçante Onda amarela com mina azul.	R\$ 60,00	R\$ 3.600,00
	15	12	Candêlas Romanas de 1,2 polegadas (32mm) com 8 disparos Profissional (tempo zero) - Efeitos sendo: 06 Traçante Onda Vermelha com Mina Vermelha, 06 Traçante Azul com cauda Dourada com Mina Azul.	R\$ 260,00	R\$ 3.120,00
	16	12	Candêlas Romanas de 1,5 polegadas (38mm) com 8 disparos Profissional (tempo zero) - Efeitos sendo: 06 Traçante Violeta com cauda Crepitante com Mina Violeta, 06 Traçante Ponta laranja com cauda estrobo verde.	R\$ 270,00	R\$ 3.240,00
	17	01	Letreiro Luminoso, com a escrita: "IBEMA", lançado de 05 dígitos em estrutura metálica com 20 monotiros 1,2 polegadas (32mm) por cada dígito em efeito de minas vermelhas.	R\$ 6.000,00	R\$ 6.000,00
	18	03	Conjunto de 50 Morteiros de 2 polegadas (d.i.) Profissional (disparo com iniciador individual uma a um) - Efeitos sendo: 25 Peonys Vermelho com mina vermelha e traçante, 25 Peonys Verde com mina verde e traçante, 25 Peonys Branco com mina branca e traçante e 25 Calhas mistas com traçante de apito com titânio.	R\$ 2.100,00	R\$ 6.300,00
	19	02	Conjunto em V (12x2) de 24 Morteiros de 2,5 polegadas (d.i.) Profissional (disparo com iniciador individual uma a um) - Efeitos sendo: 12 Anéis/Aro de Saturno, 12 Corons Brocadas, 12 Peony e mina Amarelo e 12 Peony e mina Azul com Violeta.	R\$ 2.000,00	R\$ 4.000,00
	20	02	Conjunto em W (6x3) de 18 Morteiros de 3 polegadas (d.i.) Profissional (disparo com iniciador individual uma a um) - Efeitos sendo: 08 Peony Verde com Centro Palmeira e Talo Prata, 12 Peony Azul com Centro Palmeira e Talo Prata e 12 Peony Prata com Centro Vermelho e Talo Prata.	R\$ 1.500,00	R\$ 3.000,00
	21	02	Conjunto de 24 Morteiros de 3 polegadas (d.i.) Profissional (disparo com iniciador individual uma a um) - Efeitos sendo: 08 Metade Vermelho, 08 Metade Azul Mar, Metade Laranja, 08 Metade Verde Metade Violeta, 08 Brocada Prata para Estrobo Verde com Cometa Verde, 08 Peony Laranja e 08 Crisântemo Cores mistas com cauda violeta.	R\$ 2.100,00	R\$ 4.200,00
	22	02	Conjunto de 12 Morteiros de 4 polegadas (d.i.) Profissional (disparo com iniciador individual uma a um) - Efeitos sendo: 08 Anel Laranja para Mil Flores Verdes com Talo Prata, 08 Crisântemo Azul com Centro Palmeira e Talo Prata e 08 Crisântemo Brocada para Prata com Talo Prata.	R\$ 2.050,00	R\$ 4.100,00
VALOR TOTAL DOS MATERIAIS (por extenso: Noventa e nove mil seiscientos e vinte reais) =				R\$ 99.620,00	

- 1 - Validade da Proposta 40 (quarenta) dias.
- 2 - Todos os valores das despesas materiais, serviços e impostos inclusos.

Gravataí-RS 03 de outubro de 2022.

 Juliana Jesus (comercial)

08.679.330/0001 44
DISTRIBUIDORA DE FOGOS DE ARTIFÍCIO GAÚCHO LTDA
 RS 118 KM 16 N.º 8080
 Neópolis - Cep 94100-420
GRAVATAÍ - RS



MUNDIAL
Show pirotécnico
Fogos

Mundial Fogos Ltda.



MUNDIAL
Locação de Gerador de Energia
Geradores

pagu_01@hotmail.com Fone: (44) 3622-7977 / 99983-8297 / 99999-4162 ☎

Rod. Pr - 489, 9987 - Lt 16c - Jd Universitário - CEP 87508-210 - Umuarama - Paraná

CNPJ 07.203.347/0001-80

Inscr. Est. 903.31469-97

PROPOSTA DE FORNECIMENTO DE MATERIAIS PIROTÉCNICOS

Para Prefeitura do Município de Ibema-Pr

COTAÇÃO PARA FORNECIMENTO DE MATERIAIS PIROTÉCNICOS 2022/2023 IBEMA-PR.

ITEM	MATERIAL	UNIDADE	QUANT.	UNITÁRIO	TOTAL ITEM
1	Torta em Leque V em 56 Tubos de 30mm (d.i.) Profissional - Efeitos sendo: Borboletas sobe e desce com Asas em Brocada dourada e antenas centrais em Ondas vermelhas - 12 segs.	peça	03	R\$ 1.296,00	R\$ 3.888,00
2	Torta em Leque 9x10 em 90 Tubos de 30mm (d.i.) Profissional - Efeitos sendo: Giro Prateado e Estrobo vermelho entremeio estrobo branco com vermelho, alterna Tempestade - 27 segs.	peça	03	R\$ 2.419,00	R\$ 7.257,00
3	Torta em Leque C em 130 Tubos de 32mm (d.i.) Profissional - Efeitos sendo: Talos Prateados duplos saindo do centro para as pontas e alterna - 27 segs.	peça	02	R\$ 2.853,00	R\$ 5.706,00
4	Torta em Leque Z em 130 Tubos de 32mm (d.i.) Profissional - Efeitos sendo: Saldas de, 3 camadas simultâneas compostas de Minas Azuis, Cometas Tremulantes e Vasos em Estrobo verde - 10 segs.	peça	02	R\$ 2.829,00	R\$ 5.658,00
5	Torta em Leque W e C em 135 Tubos de 32mm (d.i.) Profissional - Efeitos sendo: Sobe e desce em "C" de Asas laterais em giro prata com estrobo verde e centro em "W" Palmeira dourada com estrobo amarelo - 9 segs.	peça	02	R\$ 2.934,00	R\$ 5.868,00
6	Torta em Leque W em 180 Tubos de 32mm (d.i.) Profissional - Efeitos sendo: Laterais cometa Brocada e Meio traçante azul e saída abelhas prateadas - 18 segs.	peça	02	R\$ 3.819,00	R\$ 7.638,00
7	Torta em Leque e Z em 205 tubos de 20mm (d.i.) Profissional - Efeitos sendo: Pérolas em traçantes rosa e amarelo com tempestade e apitos prateados alternados - 15 segs.	peça	04	R\$ 1.893,00	R\$ 7.572,00
8	Placa em Leque em W de 03 Tubos de 1.5 polegadas (38mm) Profissional - Efeitos sendo: Tubos da Esquerda: Cometa Violeta; Tubos do Meio: Cometa Amarelo; Tubos da Direita: Cometa Azul - 03 segs.	peça	12	R\$ 79,00	R\$ 948,00
9	Placa em Leque em Fan 09 Tubos de 1.5 polegadas (38mm d. i.) Profissional - Efeitos sendo: 04 Vasos Kamuro para ponta Azul; 04 Minas Tremulante (Glitter Dourado) e Cometas Azuis - 03 segs.	peça	08	R\$ 247,00	R\$ 1.976,00
10	Placa em Leque em W de 03 Tubos de 1.8 polegadas (45mm d.i.) Profissional - Efeitos sendo: Vaso Azul, Traçante Azul para abertura crisântemo azul - 03 segs.	peça	12	R\$ 73,00	R\$ 876,00
11	Placas em Leque em Fan 10 Tubos 30mm (d.i.) Profissional - Efeitos sendo: 2 Estágios (2x5) - Minas Brocadas em conjunto com Meteoros coloridos Vermelhos, Verdes, Azuis, Amarelos e Violetas.	peça	05	R\$ 255,00	R\$ 1.275,00
12	Placas em Leque em Fan 13 Tubos 30mm (d.i.) Profissional - Efeitos sendo: 01 Traçantes vermelhos para tempestade; 01 Traçante Estrobo verde e Peonys Arco-Íris e 01 Traçantes Glitter Prata para Crisântemo Rosa.	peça	03	R\$ 289,00	R\$ 867,00
13	Candelas Monotiro (Single Shot) de 1.2 polegadas (30mm) Profissional (tempo zero) - Efeitos sendo: 32 Traçantes Cracker com titânio; 32 Minas em brocada dourada (Brocade Crown); 32 Traçantes prata com calda titânio; 32 Traçantes vermelho com mina azul; 32 Traçantes Violeta com mina estrobo verde; 32 Traçantes amarelo com mina Vermelha; 32 Traçante Rosa com apitos prateados e 32 Minas em Turbilhão giratório prateado (Silver Spinners).	peça	256	R\$ 44,00	R\$ 11.264,00
14	Candelas Monotiro (Single Shot) de 1.8 polegadas (45mm) Profissional (tempo zero) - Efeitos sendo: 10 Mina Tremulante para Rosa; 10 Mina Crossete Azul; 10 Mina Branca; 10 Mina Estrobo vermelho; 10 Traçante Onda violeta com mina cracker e 10 Traçante Onda amarela com mina azul.	peça	60	R\$ 61,00	R\$ 3.660,00
15	Candelas Romanas de 1.2 polegadas (32mm) com 8 disparos Profissional (tempo zero) - Efeitos sendo: 06 Traçante Onda Vermelha com Mina Vermelha; 06 Traçante Azul com cauda Dourada com Mina Azul.	peça	12	R\$ 245,00	R\$ 2.940,00
16	Candelas Romanas de 1.5 polegadas (38mm) com 8 disparos Profissional (tempo zero) - Efeitos sendo: 06 Traçante Violeta com cauda Crepitante com Mina Violeta; 06 Traçante Ponta laranja com cauda estrobo verde.	peça	12	R\$ 283,00	R\$ 3.396,00
17	Lembrete Luminoso, com a escrita: "IBEMA", lançado de 05 dígitos em estrutura metálica com 20 monotiros 1.2 polegadas (32mm) por cada dígito em efeito de minas vermelhas.	peça	01	R\$ 4.912,00	R\$ 4.912,00
18	Conjunto de 50 Morteiros de 2 polegadas (d.i.) Profissional (disparo com iniciador individual uma a um) - Efeitos sendo: 25 Peonys Vermelho com mina vermelha e traçante; 25 Peonys Verde com mina verde e traçante; 25 Peonys Branco com mina branca e traçante e 25 Dálias mistas com Traçante de apito com titânio.	peça	03	R\$ 2.097,00	R\$ 6.291,00
19	Conjunto em V (12x2) de 24 Morteiros de 2,5 polegadas (d.i.) Profissional (disparo com iniciador individual uma a um) - Efeitos sendo: 12 Anéis/Aro de Saturno; 12 Coroas Brocadas; 12 Peony e mina Amarelo e 12 Peony e mina Aqua com Violeta.	peça	02	R\$ 2.043,00	R\$ 4.086,00
20	Conjunto em W (6x3) de 18 Morteiros de 3 polegadas (d.i.) Profissional (disparo com iniciador individual uma a um) - Efeitos sendo: 12 Peony Verde com Centro Palmeira e Talo Prata; 12 Peony Azul com Centro Palmeira e Talo Prata e 12 Peony Prata com Centro Vermelho e Talo Prata.	peça	02	R\$ 1.581,00	R\$ 3.162,00
21	Conjunto de 24 Morteiros de 3 polegadas (d.i.) Profissional (disparo com iniciador individual uma a um) - Efeitos sendo: 08 Metade Amarelo Metade Vermelho; 08 Metade Azul Mar; Metade Laranja; 08 Metade Verde Metade Violeta; 08 Brocada Prata para Estrobo Verde com Cometa Verde; 08 Peony Laranja e 08 Crisântemo Cores mistas com cauda violeta.	peça	02	R\$ 1.964,00	R\$ 3.928,00
22	Conjunto de 12 Morteiros de 4 polegadas (d.i.) Profissional (disparo com iniciador individual uma a um) - Efeitos sendo: 08 Anel Laranja para Mil Flores Verdes com Talo Prata; 08 Crisântemo Azul com Centro Palmeira e Talo Prata e 08 Crisântemo Brocada para Prata com Talo Prata.	peça	02	R\$ 2.126,00	R\$ 4.252,00
VALOR TOTAL DOS MATERIAIS (NOVENTA E SETE MIL QUATROCENTOS E VINTE REAIS) =					R\$ 97.420,00

Validade da Proposta 60 dias

Todos os valores das despesas materiais, serviços e impostos inclusos, para a confecção do kit. O frete e disparo serão por conta do Município.

Umuarama-Pr, 07 de outubro de 2022.

[Assinatura]
MUNDIAL FOGOS LTDA - CNPJ:07.203.347/0001-80

07.203.347/0001-80

MUNDIAL FOGOS LTDA.

ROD. PR 489 S/N KM 10 - LT 18C

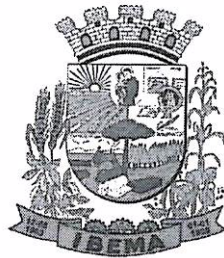

PREFEITURA DO MUNICÍPIO IBEMA

DECRETO Nº 1727/2021

SÚMULA: Nomeia Pregoeiro e equipe de apoio de licitação na modalidade pregão.

Viviane Comiran, Prefeita do Município de Ibema, Estado do Paraná, no uso de suas atribuições legais,

DECRETA:

Art. 1º - Fica designado como Pregoeiro do Município de Ibema, Estado do Paraná, para a realização de Licitações na modalidade Pregão, o Servidora Pública Municipal Srª. **NEUSA PRECHLAK CPF 024.956.749-09**, tendo como equipe de apoio, **ALINE GREICY VIGO CPF 041.986.219-69**, **DOUGLAS SIKORSKI CPF 067.789.239-03** e **GLACIANE NEVES GONÇALVES CPF 047.903.189-40** pertencentes ao quadro geral de servidores, que terão como atribuições, prestar todo o auxílio necessário ao Pregoeiro na realização das licitações na modalidade Pregão.

Art. 2º - Este Decreto entrará em vigor na data de sua publicação, revogado o Decreto nº 1575/2021 e demais disposições contrárias.

Gabinete da Prefeita do Município de Ibema, 10 de novembro de 2021.

**VIVIANE
COMIRAN:017594249
86**

Assinado de forma digital por VIVIANE
COMIRAN:01759424986
DN: c=BR, o=ICP-Brasil, ou=AC SOLUTI Multipla v5,
ou=14259348000102, ou=Presencial,
ou=Certificado PF A3, cn=VIVIANE
COMIRAN:01759424986
Dados: 2021.11.10 16:30:51 -03'00'

Viviane Comiran
Prefeita



Município de Ibema
Secretaria Municipal de Administração
Av. Ney Euyrson Napoli, 1426 - CEP: 85478-000
Gestão 2021/2024
<http://www.pibema.pr.gov.br>

MUNICÍPIO DE
IBEMA:80881931000
185

Assinado de forma digital por MUNICÍPIO DE
IBEMA:80881931000185
DN: c=BR, o=ICP-Brasil, st=PR, l=Ibema, ou=AC
SOLUTI Multipla v5, ou=14259348000102,
ou=Presencial, ou=Certificado PJ A1,
cn=MUNICÍPIO DE IBEMA:80881931000185
Dados: 2021.10.01 08:02:05 -03'00'

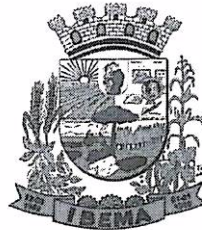

PREFEITURA DO MUNICÍPIO IBEMA

DECRETO Nº 1711/2021

SÚMULA: Designa Gestor e Fiscais de Contratos e dá providências.

Viviane Comiran, Prefeita do Município de Ibema, Estado do Paraná, no uso de suas atribuições legais,

DECRETA:

Art. 1º - Fica designada como Gestora de Contratos do Município de Ibema a Sr.^a **NEUSA PRECHLAK** CPF 024.956.749-09.

Art. 2º - Ficam designados como fiscais de contratos os Secretários Municipais abaixo relacionados:

Secretaria Municipal de Administração e Finanças:

Valtuir José Comiran Junior CPF: 035.301.029-46

Secretaria Municipal de Educação, Cultura e Esportes:

Vandrea Comiran Fernandes CPF:035.617.419-08

Secretaria Municipal de Saúde:

Edson Simionato CPF:554.694.699-72

Secretaria Municipal de Viação, Obras e Urbanismo:

Altair Teles dos Santos CPF: 782.353.919-53

Secretaria Municipal de Agricultura, Abastecimento e Meio Ambiente:

Sergio Aparecido de Souza CPF: 033.242.689-07

Secretaria Municipal de Bem Estar Social:

David Ivo dos Santos CPF: 098.772.039-28

Secretaria Municipal de Planejamento:

Gildo dos Santos CPF: 072.951.769-18

Art. 3º - Este Decreto entrará em vigor na data de sua publicação, revogado o Decreto nº 1576/2021 e demais disposições contrárias.

Gabinete da Prefeita do Município de Ibema, 30 de setembro de 2021.

Viviane Comiran
Prefeita



PREFEITURA DO MUNICÍPIO IBEMA

DECRETO Nº 1858/2022

SÚMULA: Constitui Comissão de Recebimento de Bens e dá providências.

Viviane Comiran, Prefeita do Município de Ibema, Estado do Paraná, no uso de suas atribuições legais,

DECRETA:

Art. 1º - Fica constituída a Comissão Municipal para recebimento de Bens de natureza patrimonial ou não e serviços, composta pelos seguintes membros, para o período de 09/07/2022 a 31/12/2024:

- **Membros da Secretaria Municipal de Educação, Cultura e Esportes:**

Melissa Gomes dos Santos de Barros CPF: 971.415.420-00

Ediane Aparecida Goedert Tobaldini CPF: 023.251.329-51

- **Escola Municipal Octavio Simioni:**

Dayane Dantas Barbosa de Ramos CPF: 059.282.099-83

Karine Aparecida de Lima CPF: 047.970.589-51

Loreni de Fátima Oliveira CPF: 045.067.439-89

- **Escola Municipal Getúlio Vargas:**

Dirlene Fogaça CPF: 034.184.279-60

Roseli Aparecida de Souza CPF: 017.533.009-32

Fátima Aparecida Bertolini CPF: 019.165.899-52

- **CMEI Ildo Vigo:**

Neusa Caresia CPF: 032.463.329-75

Valdineia da Silva Rodrigues CPF: 032.708.929-69

Juliana Cristina Campanaro CPF: 044.583.799-33

- **CMEI Iolanda Stadler Lovato:**

Neura Salete Tessari CPF: 057.425.249-51

Marta Regina dos Santos Zeni CPF: 964.831.729-15

Antonia Aparecida Santos Paloschi CPF: 766.282.139-00

- **Ginásio de Esportes:**

Eliziane de Fátima Galvan CPF: 026.317.289-98

- **Biblioteca Pública Municipal:**

Melissa Gomes dos Santos de Barros CPF: 971.415.420-00

- **Membros da Secretaria Municipal de Saúde:**

Edson Simionato CPF: 554.694.699-72

- **Centro Municipal de Saúde:**

Edson Simionato CPF: 554.694.699-72

Marina Ferreira Albuquerque CPF: 125.320.289-39

Diana Sabrina Três CPF: 084.739.549-98

Mayara Thome CPF: 056.318.109-56

Prefeitura Municipal de Ibema

Av. Ney Euirson Napoli, 1426 – Centro – Ibema – PR

Fone: (45) 3238-1347 – E-mail: prefeitura@pibema.pr.gov.br

0131-2022



PREFEITURA DO MUNICÍPIO IBEMA

- **Clínica da Mulher:**
Edson Simionato CPF: 554.694.699-72
Diogo Gawlik CPF: 044.318.539-52
Noemi de Araújo CPF: 031.791.969-55
- **Hospital Municipal:**
Edson Simionato CPF: 554.694.699-72
Jucemara Conceição dos Santos CPF: 980.580.969-20
Rosângela Ramos dos Santos CPF: 044.532.669-79
Junior Cezar Padilha CPF: 027.229.189-78
- **Membros da Secretaria de Bem Estar Social**
David Ivo dos Santos CPF: 098.772.039-28
- **Assistência Social / CRAS / CREAS / Centro Múltiplo / Casa Lar / Conselho Tutelar:**
Vanieli França dos Santos CPF: 035.189.049-14
Iracélia Zanella CPF: 655.368.789-72
- **Membros da Secretaria de Viação, Obras e Urbanismo:**
Altair Teles dos Santos CPF: 782.353.919-53
Neusa Apª Treviso Monari CPF: 858.072.659-04
Neusa Prechlak CPF: 024.956.749-09
- **Membros da Secretaria Municipal de Agricultura, Abastecimento e Meio-Ambiente:**
Sergio Aparecido de Souza CPF: 033.242.689-07
Lourdes Prechlak CPF: 841.777.309-63
Neusa Prechlak CPF: 024.956.749-09
- **Membros da Secretaria Municipal de Administração e Finanças:**
Valtair José Comiran Junior CPF: 035.301.029-46
Neusa Prechlak CPF: 024.956.749-09
Rafael Gomes Rocha CPF: 523.616.599-72
Vanderson de Moraes CPF: 052.774.119-17

Art. 2º - Este decreto entrará em vigor na data de sua publicação, revogado Decreto nº 1665/2021 e demais disposições contrárias.

Gabinete da Prefeita do Município de Ibema, 08 de julho de 2022.

Viviane Comiran
Prefeita



Ibema, 01 de novembro de 2022.

OFÍCIO AOS DEPARTAMENTOS

De: Gabinete da Prefeita

**Para: Contabilidade
CPL/Pregoeira/Depto de Licitações
Assessoria Jurídica
Controle Interno**

Senhores,

Preliminarmente a autorização solicitada mediante ofício da Secretaria de Administração e Finanças, o presente processo deverá tramitar pelos setores competentes com vistas:

- 1 - Contabilidade: a indicação de recursos de ordem orçamentária para fazer face a despesa;
- 2 - Jurídico: a elaboração de parecer sobre a necessidade de procedimento licitatório, indicando a modalidade e o tipo de licitação a serem adotados no certame;
- 3 - Controle Interno: parecer sobre andamento do processo e suas fases;
- 4 - CPL/Pregoeira/Depto de Licitações: a elaboração da minuta do instrumento convocatório da licitação;
- 5 - Jurídico: ao exame e aprovação da minuta indicada no item 4 acima.

Atenciosamente

**Viviane Comiran
Prefeita**



PREFEITURA DO MUNICÍPIO
IBEMA

Ibema - Pr, 01 de novembro de 2022.

De: Contabilidade

Para: Gabinete da Prefeita

Referente: REGISTRO DE PREÇOS PARA CONTRATAÇÃO DE EMPRESA PARA FORNECIMENTO E DETONAÇÃO DE FOGOS DE ARTIFÍCIOS PARA EVENTOS E COMEMORAÇÕES DO MUNICÍPIO DE IBEMA.

Excelentíssima Senhora:

Em atenção ao ofício expedido por Vossa Excelência, solicitando a indicação de recursos de ordem orçamentária para fazer face à despesa para **“REGISTRO DE PREÇOS PARA CONTRATAÇÃO DE EMPRESA PARA FORNECIMENTO E DETONAÇÃO DE FOGOS DE ARTIFÍCIOS PARA EVENTOS E COMEMORAÇÕES DO MUNICÍPIO DE IBEMA.”**, informamos a existência de previsão de recursos orçamentários para assegurar o pagamento das obrigações decorrentes da contratação acima nas seguintes Dotações Orçamentárias:

10.006.13.392.0012.2.151.3.3.90.30.00.00. - 1000 - MATERIAL DE CONSUMO

Atenciosamente,

Rodrigo Scatolin
Contador



PREFEITURA DO MUNICÍPIO **IBEMA**

Ibema, 01 de novembro de 2022

PARECER.

De: Assessoria Jurídica

Para: Gabinete da Prefeita

Excelentíssima Senhora

A apreciação deste Setor Jurídico, o processo administrativo referente à **REGISTRO DE PREÇO PARA CONTRATAÇÃO DE EMPRESA PARA FORNECIMENTO E DETONAÇÃO DE FOGOS DE ARTIFÍCIO PARA EVENTO E COMEMORAÇÕES DO MUNICÍPIO DE IBEMA**, consideramos que:

Analisando o processo temos que todas as fases foram atendidas e completadas, havendo solicitação de compras, justificativa da necessidade, orçamentos, termo de referência e ordem da prefeita para o encaminhamento aos setores competentes para pareceres e andamento do processo.

O Senhor Contador informa a existência de previsão de recursos de ordem orçamentária para fazer face às obrigações decorrentes da contratação, de acordo com o estabelecido no art. 167, incisos I e II da Constituição Federal e art. 6º, inciso II e III, da Lei 8.666/93.

Tendo em vista que se trata de aquisição, destinado ao atendimento das finalidades precípuas da administração, cujas necessidades condicionem a sua escolha, a licitação poderá se dar pelo processo de Pregão, nos termos constante na Lei nº 10.520/2002 e na Lei Nº 8.666/93, já que considerado bem comum.

Ainda, seguindo recomendação do TCE, caso o processo seja deflagrado em sistema presencial deve ser devidamente justificado.

Em análise ao rol de documentos que compõem o processo a vista da lei há possibilidade de continuidade do processo se assim for interesse da administração.

Por fim, caso o processo seja lançado em minuta padronizada do município, conforme até agora utilizada, não há necessidade de nova análise por parte desta assessoria.

É o Parecer, S.M.J.

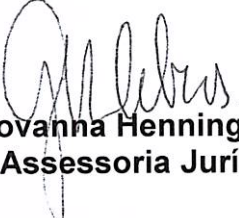
Geovanna Henning Debus
Assessoria Jurídica



Ibema, 03 de novembro de 2022

PARECER

De: CONTROLE INTERNO

Para: Gabinete da Prefeita

Excelentíssima Senhora

A apreciação deste Setor, o processo administrativo referente à **REGISTRO DE PREÇOS PARA CONTRATAÇÃO DE EMPRESA PARA FORNECIMENTO E DETONAÇÃO DE FOGOS DE ARTIFÍCIOS PARA EVENTOS E COMEMORAÇÕES DO MUNICÍPIO DE IBEMA.**

- Há justificativa da secretaria, a qual foi aceita pelo executivo;
- há dotação orçamentária;
- há parecer jurídico indicando modalidade adotada e sobre o edital.

Em análise ao rol de documentos que compõem o processo identificamos que todas as fases preliminares foram atendidas, estando o processo de acordo com o que preceitua a legislação vigente.

Assim, entendemos ser possível o prosseguimento do processo.

É o Parecer,

Vanuze Elizabeth Kemmrich Gonçalves
Controle Interno



PREFEITURA DO MUNICÍPIO
IBEMA

Ibema, 03 de novembro de 2022.

De: Gabinete da Prefeita Municipal

Para: CPL/Pregoeira

AUTORIZAÇÃO DE LICITAÇÃO

Senhores

Tendo em vista a solicitação da Secretaria, para **REGISTRO DE PREÇOS PARA CONTRATAÇÃO DE EMPRESA PARA FORNECIMENTO E DETONAÇÃO DE FOGOS DE ARTIFÍCIOS PARA EVENTOS E COMEMORAÇÕES DO MUNICÍPIO DE IBEMA**, vimos comunicar que de conformidade com as informações da Divisão de Contabilidade e os Pareceres da Assessoria Jurídica e do Controle Interno, fica Vossa Senhoria autorizado a dar prosseguimento através da Pregoeira e equipe de apoio, para abertura de processo de licitação estando de conformidade com Lei nº 10.520/2002 e na Lei Nº 8.666/93.

Atenciosamente

VIVIANE COMIRAN
PREFEITA MUNICIPAL